

**ПАСПОРТ
ДОСТУПНОСТИ ДЛЯ ИНВАЛИДОВ ОБЪЕКТА И УСЛУГ**

областное государственное бюджетное профессиональное образовательное
учреждение «Ульяновский техникум железнодорожного транспорта»
432017, г. Ульяновск, ул. Куйбышева, д. 4

Председатель правления
Ульяновская городская
общественная организация
инвалидов общего заболевания
Ульяновской области ООО
«Всероссийское общество
инвалидов» (ВОИ)



П. Латипова

**Обозначения и сокращения, используемые
в Паспорте доступности для инвалидов объекта и услуг**

Формы инвалидности

Г		Инвалиды с нарушениями слуха
К		Инвалиды, передвигающиеся на креслах-колясках
О		Инвалиды с нарушениями опорно-двигательного аппарата (ОДА)
С		Инвалиды с нарушениями зрения
У		Инвалиды с нарушениями умственного развития

Состояние доступности объекта (зоны)

ДП		Доступно полностью
	ДП - В	Доступен полностью всем
	ДП - И	Доступен полностью избирательно
ДЧ		Доступно частично
	ДЧ - В	Доступен частично всем
	ДЧ - И	Доступен частично избирательно
ДУ		Доступно условно
ВНД		Временно недоступно
Х		Не предназначен для посещения инвалидами

Вариант организации доступности объекта

(формы обслуживания)

А		Доступность всех зон и помещений - универсальная
Б		Доступны специально выделенные участки и помещения
ДУ		Доступность условная: дополнительная помощь сотрудника, услуги на дому, дистанционно
ВНД		Не организована доступность
ТСР		Технические средства реабилитации
МГН		Маломобильные группы населения (инвалиды всех категорий)



УТВЕРЖДАЮ
Директор ОГБПОУ УТЖТ
Ф.Р. Рахматулина
« 28 » 02 2022 г.

ПАСПОРТ ДОСТУПНОСТИ ДЛЯ ИНВАЛИДОВ ОБЪЕКТА И УСЛУГ № 1

1. Общие сведения об объекте

- 1.1. Наименование (вид) объекта: здание корпуса теоретических занятий
- 1.2. Адрес объекта: 432017, г. Ульяновск, ул. Куйбышева, д. 4.
- 1.3. Сведения о размещении объекта:
 - здание 4 этажа, 1772,6 кв. м.
 - наличие прилегающего земельного участка да; 80 кв. м.
- 1.4. Год постройки здания: 1979 г.
- 1.5. Дата предстоящих плановых работ: 202 г.
- 1.6. Название организации (полное юридическое наименование – согласно Уставу, краткое наименование): областное государственное бюджетное профессиональное образовательное учреждение «Ульяновский техникум железнодорожного транспорта» (ОГБПОУ УТЖТ).
- 1.7. Юридический адрес организации: 432017, г. Ульяновск, ул. Куйбышева, д. 4.
- 1.8. Основание для пользования объектом: свидетельство № 73-73-01/508/2011-500.
- 1.9. Форма собственности государственная.
- 1.10. Территориальная принадлежность: региональная.
- 1.11. Вышестоящая организация (наименование): Министерство просвещения и воспитания Ульяновской области.
- 1.12. Адрес вышестоящей организации, другие координаты: 432011, г. Ульяновск, ул. Спасская, д. 18а.

2. Краткая характеристика объекта и предоставляемых на нем услуг

- 2.1. Сфера деятельности: образовательная.
- 2.2. Виды оказываемых услуг: образовательные.
- 2.3. Форма оказания услуг: на объекте (с длительным пребыванием).
- 2.4. Категории обслуживаемого населения по возрасту: все возрастные категории.
- 2.5. Категории обслуживаемых инвалидов: инвалиды, передвигающиеся на коляске, инвалиды с нарушениями опорно-двигательного аппарата; нарушениями зрения, нарушениями слуха, нарушениями умственного развития.
- 2.6. Плановая мощность: посещаемость 250 человек в день.
- 2.7. Участие в исполнении ИПР инвалида, ребенка-инвалида: не предусмотрено.

3. Состояние доступности объекта и предоставляемых на нем услуг

3.1. Путь следования к объекту пассажирским транспортом:

трамвай № 4, 9, 22 остановка «12 сентября»; маршрутное такси № 37, 90 остановка «улица Куйбышева».

Наличие адаптированного пассажирского транспорта к объекту нет.

3.2. Путь к объекту от ближайшей остановки пассажирского транспорта:

1) расстояние до объекта от остановки транспорта: 120-300 м.

2) время движения (пешком): 2-4 мин.

3) наличие выделенного от проезжей части пешеходного пути: да.

4) перекрестки: имеются, пешеходные переходы «Зебра»

5) информация на пути следования к объекту: отсутствует.

6) перепады высоты на пути: отсутствуют, без установки тактильной плитки.

Их обустройство для инвалидов на коляске: да.

3.2.1. Оценка соответствия уровня доступности для инвалидов объекта и имеющихся недостатков в обеспечении условий его доступности для инвалидов

№ п/п	Основные показатели доступности для инвалидов объекта	Оценка соответствия уровня доступности для инвалидов <u>объекта и</u> имеющихся недостатков в обеспечении условий его доступности для инвалидов
1	Выделенные стоянки автотранспортных средств для инвалидов	<i>Отсутствуют</i>
2	Возможность посадки в транспортное средство и высадки из него перед входом в объект, в том числе с использованием кресла-коляски и, при необходимости, с помощью работника объекта	<i>Отсутствуют</i>
3	Возможность самостоятельного передвижения на территории объекта в целях доступа в месту предоставления услуги, в том числе с помощью работников объекта, предоставляющего услуги, ассистивных и вспомогательных технологий, а также сменного кресла-коляски	<i>Возможность предоставлена</i>
4	Сопровождение инвалидов, имеющих стойкие нарушения функции зрения, и возможность самостоятельного передвижения по территории объекта	<i>Отсутствует</i>
5	Содействие инвалиду при входе в объект и выходе из него, информирование инвалида о доступных маршрутах общественного транспорта	<i>Входная площадка оборудована козырьком, водоотвод отсутствует, размеры входной площадки соответствуют установленным требованиям; поверхность покрытия входной площадки твёрдая, скольжения не допускает, пандус отсутствует. Ширина дверных проёмов входной группы соответствует нормативным требованиям; пороги, затрудняющие движение инвалидов с нарушениями</i>

1.	Наличие при входе в объект вывески с названием организации, графиком работы организации, планом здания, выполненных рельефно-точечным шрифтом Брайля и на контрастном фоне	<i>Отсутствует</i>
2.	Оказание инвалидам помощи, необходимой для получения в доступной для них форме информации о правилах предоставления услуги, в том числе об оформлении необходимых для получения услуги документов, о совершении ими других необходимых для получения услуги действий	<i>Отсутствует</i>
3.	Предоставление инвалидам по слуху при необходимости услуги с использованием русского жестового языка, включая обеспечение допуска на объект сурдопереводчика, тифлопереводчика	<i>Отсутствует</i>
4.	Наличие в одном из помещений, предназначенных для проведения массовых мероприятий, индукционных петель и звукоусиливающей аппаратуры	<i>Отсутствует</i>
5.	Адаптация официального сайта организации, предоставляющей услуги в сфере образования, для лиц с нарушением зрения (слабовидящих)	<i>Имеется</i>
6.	Обеспечение предоставления услуг тьютора	<i>Отсутствует</i>
7.	Предоставление бесплатно учебников, учебных пособий, иной учебной литературы, а также специальных технических средств обучения коллективного и индивидуального пользования	<i>Не обеспечивается</i>
8.	Оказание работниками организации, предоставляющей услуги в сфере образования, иной необходимой инвалидами помощи в преодолении барьеров, мешающих получению услуг в сфере образования и использованию объектов наравне с другими лицами	<i>Не оказывается</i>

3.3. Организация доступности объекта для инвалидов – форма обслуживания

№ п/п	Категория инвалидов (вид нарушения)	Вариант организации доступности объекта (формы обслуживания)
1	Все категории инвалидов и МГН <i>в том числе инвалиды:</i>	ВНД
2	передвигающиеся на креслах-колясках	ВНД
3	с нарушениями опорно-двигательного аппарата	ВНД
4	с нарушениями зрения	ВНД
5	с нарушениями слуха	ВНД
6	с нарушениями умственного развития	ВНД

3.4 Состояние доступности основных структурно-функциональных зон

№ п/п	Основные структурно-функциональные зоны	Состояние доступности, в том числе для основных категорий инвалидов				
		Г	К	О	С	У
1	Территория, прилегающая к зданию (участок)	ДП-И	ВНД	ВНД	ВНД	ДП-И
2	Вход (входы) в здание	ДП-И	ВНД	ВНД	ВНД	ДП-И
3	Путь (пути) движения внутри здания (в т.ч. пути эвакуации)	ВНД	ВНД	ВНД	ВНД	ДП-И
4	Зона целевого назначения здания (целевого посещения объекта)	ВНД	ВНД	ВНД	ВНД	ВНД
5	Санитарно-гигиенические помещения	ДП-И	ВНД	ВНД	ВНД	ДП-И

6	Система информации и связи (на всех зонах)	ВНД	ВНД	ДП-И	ВНД	ВНД
---	--	-----	-----	------	-----	-----

3.5. Итоговое заключение о состоянии доступности для инвалидов объекта и предоставляемых на нем услуг в сфере образования: состояние доступности присваивается категория «ВНД».

4. Управленческие решения по срокам и объемам работ, необходимых для приведения объекта и порядка предоставления на нем услуг в соответствие с требованиями законодательства Российской Федерации

4.1. Рекомендации по адаптации основных структурных элементов объекта

№ п/п	Управленческие решения по срокам и объемам работ, необходимых для приведения объекта в соответствие с требованиями законодательства Российской Федерации	Рекомендации по адаптации основных структурных элементов объекта (вид работы, сроки)
1	Территория, прилегающая к зданию (участок)	<i>Выделенные стоянки автотранспортных средств для инвалидов. Возможность посадки в транспортное средство и высадки из него перед входом в объект, в том числе с использованием кресла-коляски и, при необходимости, с помощью работника объекта.</i>
2	Вход (входы) в здание	<i>Ремонт капитальный Реконструкция входной площадки и дверей, мест общего пользования, входной группы, установка пандусов, средств информирования и телекоммуникации</i>
3	Путь (пути) движения внутри здания (в т.ч. пути эвакуации)	<i>Ремонт капитальный Установка пандусов, подъемных платформ, реконструкция путей эвакуации (выходной площадки и дверей), мест общего пользования, аудиторных дверей, средств информирования и телекоммуникации</i>
4	Зона целевого назначения здания (целевого посещения объекта)	<i>Ремонт капитальный Реконструкция входной площадки и дверей, установка пандусов, аудиторных дверей, установка средств информирования и телекоммуникации, приобретение специальной мебели</i>
5	Санитарно-гигиенические помещения	<i>Ремонт капитальный Реконструкция входной площадки и дверей мест общего пользования, входной группы, установка пандусов, установка средств информирования и телекоммуникации</i>
6	Система информации и связи (на всех зонах)	<i>Индивидуальное решение с ТСП. Установка средств информирования и телекоммуникации</i>

4.2. Период проведения работ: план
(указывается наименование документа: программы, плана)

4.3. Ожидаемый результат (по состоянию доступности объекта) после выполнения работ по адаптации: доступен полностью всем (ДП-В)

4.4. Доступность предоставляемых услуг для инвалидов

№ п/п	Управленческие решения по срокам и объемам работ, необходимых для приведения порядка предоставления на нем услуг в соответствии с требованиями законодательства Российской Федерации	Рекомендации по обеспечению доступности предоставляемых услуг (сроки и объем работ)
1	Вход (входы) в здание	Наличие вывески с названием организации, графиком работы организации, планом здания, выполненных рельефно-точечным шрифтом Брайля и на контрастном фоне
2	Зона целевого назначения здания (целевого посещения объекта)	Оказание инвалидам помощи, необходимой для получения в доступной для них форме информации о правилах предоставления услуги, в том числе об оформлении необходимых для получения услуги документов, о совершении ими других необходимых для получения услуги действий
3	Зона целевого назначения здания (целевого посещения объекта)	Предоставление инвалидам по слуху при необходимости услуги с использованием русского жестового языка, включая обеспечение допуска на объект сурдопереводчика, тифлопереводчика
4	Зона целевого назначения здания (целевого посещения объекта)	Наличие в одном из помещений, предназначенных для проведения массовых мероприятий, индукционных петель и звукоусиливающей аппаратуры
5	Зона целевого назначения здания (целевого посещения объекта)	Обеспечение предоставления услуг тьютора
6	Зона целевого назначения здания (целевого посещения объекта)	Предоставление бесплатно учебников, учебных пособий, иной учебной литературы, а также специальных технических средств обучения коллективного и индивидуального пользования
7	Система информации и связи (на всех зонах)	Оказание работниками организации, предоставляющей услуги в сфере образования, иной необходимой инвалидами помощи в преодолении барьеров, мешающих получению услуг в сфере образования и использованию объектов наравне с другими лицами

Оценка результат исполнения программы, плана (по состоянию доступности):
2030 г.

4.5. Для принятия решения требуется согласование с Министерством просвещения и воспитания Ульяновской области.

4.6. Информация размещена (обновлена) на Карте доступности субъекта Российской Федерации дата «__» _____ 2022 г., информационный портал Государственной программы «Доступная среда» www.zhit-vmeste.ru (Жить вместе), <http://zhit-vmeste.ru/map/> (Карта доступности объектов)

(наименование сайта, портала)

5. Особые отметки

Паспорт сформирован на основании:

1. Анкеты (информация об объекте) № _____ от «__» _____ 20__ г.

2. Акта обследования объекта (с приложениями (7 ед.)): № _____ от «_____»
_____ 20____ г.

Приложение 1
к Паспорту доступности для
инвалидов объекта и услуг № 1

УТВЕРЖДАЮ

Директор ОГБПОУ УТЖТ

Ф.Р. Рахматулина

04 2022 г.



АНКЕТА

**(информация об объекте)
К ПАСПОРТУ ДОСТУПНОСТИ ДЛЯ ИНВАЛИДОВ
ОБЪЕКТА И УСЛУГ № 1**

1. Общие сведения об объекте

- 1.1. Наименование (вид) объекта: здание корпуса теоретических занятий
- 1.2. Адрес объекта: 432017, г. Ульяновск, ул. Куйбышева, д. 4.
- 1.3. Сведения о размещении объекта:
- здание 4 этажа, 1772,6 кв. м.
- обследовано 4 этажа, площадью 1422,3 кв. м.
- 1.4. Год постройки здания: 1979 г.
- 1.5. Дата предстоящих плановых работ: 202_ г.
- 1.6. Название организации (полное юридическое наименование – согласно Уставу, краткое наименование): областное государственное бюджетное профессиональное образовательной учреждение «Ульяновский техникум железнодорожного транспорта» (ОГБПОУ УТЖТ).
- 1.7. Юридический адрес организации: 432017, г. Ульяновск, ул. Куйбышева, д. 4.
- 1.8. Основание для пользования объектом: свидетельство № 73-73-01/508/2011-500.
- 1.9. Форма собственности государственная.
- 1.10. Территориальная принадлежность: региональная.
- 1.11. Вышестоящая организация (наименование): Министерство просвещения и воспитания Ульяновской области.
- 1.12. Адрес вышестоящей организации, другие координаты: 432011, г. Ульяновск, ул. Спасская, д. 18а.

2. Краткая характеристика объекта и предоставляемых на нем услуг

- 2.1. Сфера деятельности: образовательная.
- 2.2. Виды оказываемых услуг: образовательные .
- 2.3. Форма оказания услуг: на объекте (с длительным пребыванием).
- 2.4. Категории обслуживаемого населения по возрасту: все возрастные категории.

2.5. Категории обслуживаемых инвалидов: инвалиды, передвигающиеся на коляске, инвалиды с нарушениями опорно-двигательного аппарата; нарушениями зрения, нарушениями слуха, нарушениями умственного развития.

2.6. Плановая мощность: посещаемость (количество обслуживаемых в день), вместимость, пропускная способность 250 человек в день.

2.7. Участие в исполнении ИПР инвалида, ребенка-инвалида: не предусмотрено.

3. Состояние доступности объекта и предоставляемых на нем услуг

3.1. Путь следования к объекту пассажирским транспортом:

трамвай № 4, 9, 22 остановка «12 сентября»; маршрутное такси № 37, 90 остановка «улица Куйбышева».

Наличие адаптированного пассажирского транспорта к объекту нет.

3.2. Путь к объекту от ближайшей остановки пассажирского транспорта:

1) расстояние до объекта от остановки транспорта: 120-300 м.

2) время движения (пешком): 2-4 мин.

3) наличие выделенного от проезжей части пешеходного пути: да.

4) перекрестки: имеются, пешеходные переходы «Зебра»

5) информация на пути следования к объекту: отсутствует.

6) перепады высоты на пути: отсутствуют, без установки тактильной плитки.

Их обустройство для инвалидов на коляске: да.

3.2.1. Оценка соответствия уровня доступности для инвалидов объекта и имеющихся недостатков в обеспечении условий его доступности для инвалидов

№ п/п	Основные показатели доступности для инвалидов объекта	Оценка соответствия уровня доступности для инвалидов объекта и имеющихся недостатков в обеспечении условий его доступности для инвалидов
1	Выделенные стоянки автотранспортных средств для инвалидов	<i>Отсутствуют</i>
2	Возможность посадки в транспортное средство и высадки из него перед входом в объект, в том числе с использованием кресла-коляски и, при необходимости, с помощью работника объекта	<i>Отсутствуют</i>
3	Возможность самостоятельного передвижения на территории объекта в целях доступа в месту предоставления услуги, в том числе с помощью работников объекта, предоставляющего услуги, ассистивных и вспомогательных технологий, а также сменного кресла-коляски	<i>Возможность предоставлена</i>
4	Сопровождение инвалидов, имеющих стойкие нарушения функции зрения, и возможность самостоятельного передвижения по территории объекта	<i>Отсутствует</i>
5	Содействие инвалиду при входе в объект и выходе из него, информирование инвалида о доступных маршрутах общественного транспорта	<i>Входная площадка оборудована козырьком, водоотвод отсутствует, размеры входной площадки соответствуют установленным</i>

		<i>требованиям; поверхность покрытия входной площадки твёрдая, скольжения не допускает, пандус отсутствует. Ширина дверных проёмов входной группы соответствует нормативным требованиям; пороги, затрудняющие движение инвалидов с нарушениями опорно-двигательной системы, имеются. Информирование инвалида о доступных маршрутах общественного транспорта отсутствует.</i>
6	Надлежащее размещение носителей информации, необходимых для обеспечения беспрепятственного доступа к объектам (местам предоставления услуг) инвалидов, с учетом ограничений их жизнедеятельности, в том числе дублирование необходимой для получения услуги звуковой и зрительной информации, а также надписей, знаков и иной текстовой и графической информации знаками, выполненными рельефно-точечным шрифтом Брайля и на контрастном фоне	<i>Отсутствуют</i>
7	Обеспечение допуска на объект, в котором предоставляются услуги, собаки-проводника при наличии документа, подтверждающего ее специальное обучение, выданного по форме и в порядке, утвержденном приказом Министерства труда и социальной защиты Российской Федерации	<i>Доступ может быть обеспечен</i>
8	Адаптированные лифты	<i>Отсутствуют</i>
9	Поручни	<i>Наружные лестницы оборудованы с обеих сторон поручнями прямоугольного сечения шириной 0,06 м., установленными на высоте не более 1,1 м и не менее 0,85 м.</i>
10	Пандусы	<i>Отсутствуют</i>
11	Подъемные платформы (аппарели)	<i>Отсутствует</i>
12	Раздвижные двери	<i>Отсутствуют</i>
13	Доступные санитарно-гигиенические помещения	<i>Отсутствуют</i>
14	Достаточная ширина дверных проемов в стенах, лестничных маршей, площадок	<i>Ширина дверных проёмов в учебных аудиториях и по пути следования соответствует нормативам. Ширина пути движения (в коридоре) более 1,8 м; пространство для поворота и разворота инвалиду на кресле-коляске обеспечено.</i>
15	Дублирование необходимой для инвалидов по слуху зрительной информацией	<i>Отсутствует</i>

3.2.2. Оценка соответствия уровня доступности для инвалидов предоставляемых услуг и имеющихся недостатков в обеспечении условий их доступности для инвалидов

№ п/п	Основные показатели доступности для инвалидов услуг	Оценка соответствия уровня доступности для инвалидов предоставляемых услуг и имеющихся недостатков в обеспечении условий их доступности для инвалидов
1	Наличие при входе в объект вывески с названием организации, графиком работы организации, планом здания, выполненных рельефно-точечным шрифтом Брайля и на контрастном фоне	<i>Отсутствует</i>
2	Оказание инвалидам помощи, необходимой для получения в доступной для них форме информации о правилах предоставления услуги, в том числе об оформлении необходимых для получения услуги документов, о совершении ими других необходимых для получения услуги действий	<i>Отсутствует</i>
3	Предоставление инвалидам по слуху при необходимости услуги с использованием русского жестового языка, включая обеспечение допуска на объект сурдопереводчика, тифлопереводчика	<i>Отсутствует</i>
4	Наличие в одном из помещений, предназначенных для проведения массовых мероприятий, индукционных петель и звукоусиливающей аппаратуры	<i>Отсутствует</i>
5	Адаптация официального сайта организации, предоставляющей услуги в сфере образования, для лиц с нарушением зрения (слабовидящих)	<i>Имеется</i>
6	Обеспечение предоставления услуг тьютора	<i>Отсутствует</i>
7	Предоставление бесплатно учебников, учебных пособий, иной учебной литературы, а также специальных технических средств обучения коллективного и индивидуального пользования	<i>Не обеспечивается</i>
8	Оказание работниками организации, предоставляющей услуги в сфере образования, иной необходимой инвалидами помощи в преодолении барьеров, мешающих получению услуг в сфере образования и использованию объектов наравне с другими лицами	<i>Не оказывается</i>

3.3. Организация доступности объекта для инвалидов – форма обслуживания

№ п/п	Категория инвалидов (вид нарушения)	Вариант организации доступности объекта (формы обслуживания)
1	Все категории инвалидов и МГН <i>в том числе инвалиды:</i>	ВНД
2	передвигающиеся на креслах-колясках	ВНД
3	с нарушениями опорно-двигательного аппарата	ВНД
4	с нарушениями зрения	ВНД
5	с нарушениями слуха	ВНД
6	с нарушениями умственного развития	ВНД

3.4 Состояние доступности основных структурно-функциональных зон

№ п/п	Основные структурно-функциональные зоны	Состояние доступности, в том числе для основных категорий инвалидов				
		Г	К	О	С	У
1	Территория, прилегающая к зданию (участок)	ДП-И	ВНД	ВНД	ВНД	ДП-И
2	Вход (входы) в здание	ДП-И	ВНД	ВНД	ВНД	ДП-И
3	Путь (пути) движения внутри здания (в т.ч. пути эвакуации)	ВНД	ВНД	ВНД	ВНД	ДП-И
4	Зона целевого назначения здания (целевого посещения объекта)	ВНД	ВНД	ВНД	ВНД	ВНД
5	Санитарно-гигиенические помещения	ДП-И	ВНД	ВНД	ВНД	ДП-И
6	Система информации и связи (на всех зонах)	ВНД	ВНД	ДП-И	ВНД	ВНД

Размещена информация на Карте доступности субъекта Российской Федерации дата «__»_____ 202__ г., информационный портал Государственной программы «Доступная среда» www.zhit-vmeste.ru (Жить вместе), <http://zhit-vmeste.ru/map/> (Карта доступности объектов)

**АКТ ОБСЛЕДОВАНИЯ
(информация об объекте)
К ПАСПОРТУ ДОСТУПНОСТИ
ДЛЯ ИНВАЛИДОВ ОБЪЕКТА И УСЛУГ № 1**

Ульяновская область
Наименование территориального
образования субъекта Российской
Федерации

« ____ » _____ 2022 г.

1. Общие сведения об объекте

- 1.1. Наименование (вид) объекта: здание корпуса теоретических занятий
- 1.2. Адрес объекта: 432017, г. Ульяновск, ул. Куйбышева, д. 4.
- 1.3. Сведения о размещении объекта:
- здание 4 этажа, 1772,6 кв. м.
- обследовано 4 этажа, площадью 1422,3 кв. м.
- наличие прилегающего земельного участка да; 80 кв. м.
- 1.4. Год постройки здания: 1979 г.
- 1.5. Название организации (полное юридическое наименование – согласно Уставу, краткое наименование): областное государственное бюджетное профессиональное образовательное учреждение «Ульяновский техникум железнодорожного транспорта» (ОГБПОУ УТЖТ).
- 1.6. Юридический адрес организации: 432017, г. Ульяновск, ул. Куйбышева, д. 4.
- 1.7. Основание для пользования объектом: свидетельство № 73-73-01/508/2011-500.
- 1.8. Форма собственности государственная.
- 1.9. Территориальная принадлежность: региональная.
- 1.10. Вышестоящая организация (наименование): Министерство просвещения и воспитания Ульяновской области.
- 1.11. Адрес вышестоящей организации, другие координаты: 432011, г. Ульяновск, ул. Спасская, д. 18а.

2. Краткая характеристика объекта и предоставляемых на нем услуг

- 2.1. Сфера деятельности: образовательная.
- 2.2. Виды оказываемых услуг: образовательные.
- 2.3. Форма оказания услуг: на объекте (с длительным пребыванием).
- 2.4. Категории обслуживаемого населения по возрасту: все возрастные категории.

2.5. Категории обслуживаемых инвалидов: инвалиды, передвигающиеся на коляске, инвалиды с нарушениями опорно-двигательного аппарата; нарушениями зрения, нарушениями слуха, нарушениями умственного развития.

2.6. Плановая мощность: посещаемость 250 человек в день.

2.7. Участие в исполнении ИПР инвалида, ребенка-инвалида: не предусмотрено.

3. Состояние доступности объекта и предоставляемых на нем услуг

3.1. Путь следования к объекту пассажирским транспортом:

трамвай № 4, 9, 22 остановка «12 сентября»; маршрутное такси № 37, 90 остановка «улица Куйбышева».

Наличие адаптированного пассажирского транспорта к объекту нет.

3.2. Путь к объекту от ближайшей остановки пассажирского транспорта:

1) расстояние до объекта от остановки транспорта: 120-300 м.

2) время движения (пешком): 2-4 мин.

3) наличие выделенного от проезжей части пешеходного пути: да.

4) перекрестки: имеются, пешеходные переходы «Зебра»

5) информация на пути следования к объекту: отсутствует.

6) перепады высоты на пути: отсутствуют, без установки тактильной плитки.

Их обустройство для инвалидов на коляске: да.

3.2.1. Оценка соответствия уровня доступности для инвалидов объекта и имеющихся недостатков в обеспечении условий его доступности для инвалидов

№ п/п	Основные показатели доступности для инвалидов объекта	Оценка соответствия уровня доступности для инвалидов <u>объекта</u> и имеющихся недостатков в обеспечении условий его доступности для инвалидов
1	Выделенные стоянки автотранспортных средств для инвалидов	<i>Отсутствуют</i>
2	Возможность посадки в транспортное средство и высадки из него перед входом в объект, в том числе с использованием кресла-коляски и, при необходимости, с помощью работника объекта	<i>Отсутствуют</i>
3	Возможность самостоятельного передвижения на территории объекта в целях доступа в месту предоставления услуги, в том числе с помощью работников объекта, предоставляющего услуги, ассистивных и вспомогательных технологий, а также сменного кресла-коляски	<i>Возможность предоставлена</i>
4	Сопровождение инвалидов, имеющих стойкие нарушения функции зрения, и возможность самостоятельного передвижения по территории объекта	<i>Отсутствует</i>
5	Содействие инвалиду при входе в объект и выходе из него, информирование инвалида о доступных маршрутах общественного	<i>Входная площадка оборудована козырьком, водоотвод отсутствует, размеры входной площадки соответствуют установленным</i>

	транспорта	требованиям; поверхность покрытия входной площадки твёрдая, скольжения не допускает, пандус отсутствует. Ширина дверных проёмов входной группы соответствует нормативным требованиям; пороги, затрудняющие движение инвалидов с нарушениями опорно-двигательной системы, имеются. Информирование инвалида о доступных маршрутах общественного транспорта отсутствует.
6	Надлежащее размещение носителей информации, необходимых для обеспечения беспрепятственного доступа к объектам (местам предоставления услуг) инвалидов, с учетом ограничений их жизнедеятельности, в том числе дублирование необходимой для получения услуги звуковой и зрительной информации, а также надписей, знаков и иной текстовой и графической информации знаками, выполненными рельефно-точечным шрифтом Брайля и на контрастном фоне	Отсутствуют
7	Обеспечение допуска на объект, в котором предоставляются услуги, собаки-проводника при наличии документа, подтверждающего ее специальное обучение, выданного по форме и в порядке, утвержденном приказом Министерства труда и социальной защиты Российской Федерации	Доступ может быть обеспечен
8	Адаптированные лифты	Отсутствуют
9	Поручни	Наружные лестницы оборудованы с обеих сторон поручнями прямоугольного сечения шириной 0,06 м., установленными на высоте не более 1,1 м и не менее 0,85 м.
10	Пандусы	Отсутствуют
11	Подъемные платформы (аппарели)	Отсутствует
12	Раздвижные двери	Отсутствуют
13	Доступные санитарно-гигиенические помещения	Отсутствуют
14	Достаточная ширина дверных проемов в стенах, лестничных маршей, площадок	Ширина дверных проёмов в учебных аудиториях и по пути следования соответствует нормативам. Ширина пути движения (в коридоре) более 1,8 м; пространство для поворота и разворота инвалиду на кресле-коляске обеспечено.
15	Дублирование необходимой для инвалидов по слуху зрительной информацией	Отсутствует

3.2.2. Оценка соответствия уровня доступности для инвалидов предоставляемых услуг и имеющихся недостатков в обеспечении условий их доступности для инвалидов

№ п/п	Основные показатели доступности для инвалидов услуг	Оценка соответствия уровня доступности для инвалидов предоставляемых услуг и имеющихся недостатков в обеспечении условий их доступности для инвалидов
1	Наличие при входе в объект вывески с названием организации, графиком работы организации, планом здания, выполненными рельефно-точечным шрифтом Брайля и на контрастном фоне	<i>Отсутствует</i>
2	Оказание инвалидам помощи, необходимой для получения в доступной для них форме информации о правилах предоставления услуги, в том числе об оформлении необходимых для получения услуги документов, о совершении ими других необходимых для получения услуги действий	<i>Отсутствует</i>
3	Предоставление инвалидам по слуху при необходимости услуги с использованием русского жестового языка, включая обеспечение допуска на объект сурдопереводчика, тифлопереводчика	<i>Отсутствует</i>
4	Наличие в одном из помещений, предназначенных для проведения массовых мероприятий, индукционных петель и звукоусиливающей аппаратуры	<i>Отсутствует</i>
5	Адаптация официального сайта организации, предоставляющей услуги в сфере образования, для лиц с нарушением зрения (слабовидящих)	<i>Имеется</i>
6	Обеспечение предоставления услуг тьютора	<i>Отсутствует</i>
7	Предоставление бесплатно учебников, учебных пособий, иной учебной литературы, а также специальных технических средств обучения коллективного и индивидуального пользования	<i>Не обеспечивается</i>
8	Оказание работниками организации, предоставляющей услуги в сфере образования, иной необходимой инвалидами помощи в преодолении барьеров, мешающих получению услуг в сфере образования и использованию объектов наравне с другими лицами	<i>Не оказывается</i>

3.3. Организация доступности объекта для инвалидов – форма обслуживания

№ п/п	Категория инвалидов (вид нарушения)	Вариант организации доступности объекта (формы обслуживания)
1	Все категории инвалидов и МГН <i>в том числе инвалиды:</i>	ВНД
2	передвигающиеся на креслах-колясках	ВНД
3	с нарушениями опорно-двигательного аппарата	ВНД
4	с нарушениями зрения	ВНД
5	с нарушениями слуха	ВНД
6	с нарушениями умственного развития	ВНД

3.4 Состояние доступности основных структурно-функциональных зон

№ п/п	Основные структурно-функциональные зоны	Состояние доступности, в том числе для основных категорий инвалидов					Приложение	
		Г	К	О	С	У	№ на плане	фото
1	Территория, прилегающая к зданию (участок)	ДП-И	ВНД	ВНД	ВНД	ДП-И		1, 2, 3, 4
2	Вход (входы) в здание	ДП-И	ВНД	ВНД	ВНД	ДП-И		1, 3, 7, 11
3	Путь (пути) движения внутри здания (в т.ч. пути эвакуации)	ВНД	ВНД	ВНД	ВНД	ДП-И		5,6,7,9,10,12,13,14,15,16
4	Зона целевого назначения здания (целевого посещения объекта)	ВНД	ВНД	ВНД	ВНД	ВНД		12, 14, 17
5	Санитарно-гигиенические помещения	ДП-И	ВНД	ВНД	ВНД	ДП-И		8
6	Система информации и связи (на всех зонах)	ВНД	ВНД	ДП-И	ВНД	ВНД		-

3.5. Итоговое заключение о состоянии доступности для инвалидов объекта и предоставляемых на нем услуг в сфере образования: состояние доступности присваивается категория «ВНД».

4. Управленческие решения по срокам и объемам работ, необходимых для приведения объекта и порядка предоставления на нем услуг в соответствие с требованиями законодательства Российской Федерации

4.1. Рекомендации по адаптации основных структурных элементов объекта

№ п/п	Управленческие решения по срокам и объемам работ, необходимых для приведения объекта в соответствие с требованиями законодательства Российской Федерации	Рекомендации по адаптации основных структурных элементов объекта (вид работы, сроки)
1	Территория, прилегающая к зданию (участок)	Выделенные стоянки автотранспортных средств для инвалидов. Возможность посадки в транспортное средство и высадки из него перед входом в объект, в том числе с использованием кресла-коляски и, при необходимости, с помощью работника объекта.
2	Вход (входы) в здание	<i>Ремонт капитальный</i> <i>Реконструкция входной площадки и дверей, мест общего пользования, входной группы, установка пандусов, средств информирования и телекоммуникации</i>
3	Путь (пути) движения внутри здания (в т.ч. пути эвакуации)	<i>Ремонт капитальный</i> <i>Установка пандусов, подъемных платформ, реконструкция путей эвакуации (выходной площадки и дверей), мест общего пользования, аудиторных дверей, средств информирования и телекоммуникации</i>

4	Зона целевого назначения здания (целевого посещения объекта)	Ремонт капитальный Реконструкция входной площадки и дверей, установка пандусов, аудиторных дверей, установка средств информирования и телекоммуникации, приобретение специальной мебели
5	Санитарно-гигиенические помещения	Ремонт капитальный Реконструкция входной площадки и дверей мест общего пользования, входной группы, установка пандусов, установка средств информирования и телекоммуникации
6	Система информации и связи (на всех зонах)	Индивидуальное решение с ТСР. Установка средств информирования и телекоммуникации

4.2. Период проведения работ по этапам адаптации в 202__ году в рамках исполнения _____ плана

(указывается наименование документа: программы, плана)

4.3. Ожидаемый результат (по состоянию доступности) после выполнения работ по адаптации доступен полностью всем (ДП-В)

4.4. Доступность предоставляемых услуг для инвалидов

№ п/п	Управленческие решения по срокам и объемам работ, необходимых для приведения порядка предоставления на нем услуг в соответствии с требованиями законодательства Российской Федерации	Рекомендации по обеспечению доступности предоставляемых услуг (сроки и объем работ)
1	Вход (входы) в здание	Наличие вывески с названием организации, графиком работы организации, планом здания, выполненными рельефно-точечным шрифтом Брайля и на контрастном фоне
2	Зона целевого назначения здания (целевого посещения объекта)	Оказание инвалидам помощи, необходимой для получения в доступной для них форме информации о правилах предоставления услуги, в том числе об оформлении необходимых для получения услуги документов, о совершении ими других необходимых для получения услуги действий
3	Зона целевого назначения здания (целевого посещения объекта)	Предоставление инвалидам по слуху при необходимости услуги с использованием русского жестового языка, включая обеспечение допуска на объект сурдопереводчика, тифлопереводчика
4	Зона целевого назначения здания (целевого посещения объекта)	Наличие в одном из помещений, предназначенных для проведения массовых мероприятий, индукционных петель и звукоусиливающей аппаратуры
5	Зона целевого назначения здания (целевого посещения объекта)	Обеспечение предоставления услуг тьютора
6	Зона целевого назначения здания (целевого посещения объекта)	Предоставление бесплатно учебников, учебных пособий, иной учебной литературы, а также специальных технических средств обучения коллективного и индивидуального пользования

7	Система информации и связи (на всех зонах)	Оказание работниками организации, предоставляющей услуги в сфере образования, иной необходимой инвалидами помощи в преодолении барьеров, мешающих получению услуг в сфере образования и использованию объектов наравне с другими лицами
---	--	---

Оценка результат исполнения программы, плана (по состоянию доступности):
2030 г.

4.5. Для принятия решения требуется согласование с Министерством просвещения и воспитания Ульяновской области.

4.5.1. Согласование Комиссии: не требуется
(наименование комиссии по координации деятельности в сфере обеспечения доступной среды жизнедеятельности для инвалидов и других МГН)

4.5.2. Согласование с надзорными органами: не требуется

4.5.3. Техническая экспертиза: разработка проектно-сметной документации

4.5.4. Согласование с вышестоящей организацией: собственником объекта

4.5.5. Согласование с общественными организациями инвалидов: не требуется

4.5.6. Другое: нет

4.6. Информация размещена на Карте доступности субъекта Российской Федерации дата « » 202 г., информационный портал Государственной программы «Доступная среда» www.zhit-vmeste.ru (Жить вместе), http://zhit-vmeste.ru/map/ (Карта доступности объектов)
(наименование сайта, портала)

5. Особые отметки

ПРИЛОЖЕНИЯ:

Результаты обследования доступности для инвалидов объекта и предоставляемых на нем услуг:

- | | |
|---|---------|
| 1. Территория, прилегающая к зданию (участок) | 4 шт. |
| 2. Вход (входы) в здание | 4 шт. |
| 3. Путь (пути) движения внутри здания (в т.ч. пути эвакуации) | 10 шт. |
| 4. Зона целевого назначения здания (целевого посещения объекта) | 3 шт. |
| 5. Санитарно-гигиенические помещения | 1 шт. |
| 6. Система информации и связи (на всех зонах) | 0 шт. |
| 7. Результаты фото-фиксации на объекте | на 17 л |

Председатель комиссии Рахматулина Ф.Р., директор _____
 (Ф.И.О, должность) (Подпись)

Члены: Родионова И.А., заместитель директора по учебной работе _____
 (Ф.И.О, должность) (Подпись)

Багаутдинов Ш.Ш., заместитель директора по безопасности _____
 (Ф.И.О, должность) (Подпись)

Михайлова А.В., ведущий специалист по персоналу _____
 (Ф.И.О, должность) (Подпись)

Белянин А.П., специалист по охране труда

(Ф.И.О, должность)

(Подпись)

Латипова Е.П., председатель Правления Ульяновской городской
общественной организации инвалидов общего заболевания Ульяновской
области ООО «Всероссийское общество инвалидов»

(Ф.И.О, должность)

Латипова Е.П.

(Подпись)

Приложение 1
к Акту обследования
Паспорта доступности для инвалидов
объекта и услуг № 1
от « ___ » _____ 2022 г.

Результаты обследования:

1. Территория, прилегающей к зданию (участок)

*здание корпуса теоретических занятий, 432017, г. Ульяновск, ул. Куйбышева, д. 4.
наименование объекта, адрес*

№ п/п	Наименование функционально-планировочного элемента	Наличие элемента			Выявленные нарушения и замечания		Работы по адаптации объектов	
		есть/нет	№ на плане	№ фото	Содержание	Значимо для инвалида (категория)	Содержание	Виды работ
1.1	Вход (входы) на территорию	есть		1, 3	есть	К, О, С	Требуется	Требуется
1.2	Путь (пути) движения на территории	есть		2, 4	есть	К, О, С	Требуется	Требуется
1.3	Лестница (наружная)	нет		-	нет	К, О, С	Не требуется	Не требуется
1.4	Пандус (наружный)	нет		-	есть	К	Требуется	Требуется
1.5	Автостоянка и парковка	нет		-	есть	К, О	Требуется	Требуется

Заключение по зоне:

Наименование структурно-функциональной зоны	Состояние доступности (к пункту 3.4 Акта обследования ОСИ)	Приложение		Рекомендации по адаптации (вид работы) к пункту 4.1 Акта обследования ОСИ
		№ на плане	№ фото	
Территория, прилегающая к зданию (участку)	ВНД (К, О, С), ДП-И (Г, У)		1, 2, 3, 4	Выделенные стоянки автотранспортных средств для инвалидов. Возможность посадки в транспортное средство и высадки из него перед входом в объект, в том числе с использованием кресла-коляски и, при необходимости, с помощью работника объекта.

Комментарий к заключению: **Состояние объекта оценено как временно недоступно (К, О, С), доступно полностью избирательно (Г, У).**

Приложение 2
к Акту обследования
Паспорта доступности для инвалидов
объекта и услуг № 1
от «___» _____ 2022 г.

Результаты обследования:

2. Вход (входы) в здание

здание корпуса теоретических занятий, 432017, г. Ульяновск, ул. Куйбышева, д. 4.
наименование объекта, адрес

№ п/п	Наименование функционально-планировочного элемента	Наличие элемента			Выявленные нарушения и замечания		Работы по адаптации объектов	
		есть/нет	№ на плане	№ фото	Содержание	Значимо для инвалида (категория)	Содержание	Виды работ
2.1	Лестница (наружная)	нет		-	нет	К, О, С	Не требуется	Не требуется
2.2	Пандус (наружный)	нет		-	есть	К	Требуется	Требуется
2.3	Входная площадка (перед дверью)	есть		1, 3	есть	К, О, С	Требуется	Требуется
2.4	Дверь (входная)	есть		7, 11	нет	К, О, С, Г, У	Не требуется	Не требуется
2.5	Тамбур	нет		-	нет	С	Не требуется	Не требуется

* Об

Заключение по зоне:

Наименование структурно-функциональной зоны	Состояние доступности (к пункту 3.4 Акта обследования ОСИ)	Приложение		Рекомендации по адаптации (вид работы) к пункту 4.1 Акта обследования ОСИ
		№ на плане	№ фото	
Вход (входы) в здание	ВНД (К, О, С), ДП-И (Г, У)		1, 3, 7, 11	Ремонт капитальный Реконструкция входной площадки и дверей, мест общего пользования, входной группы, установка пандусов, средств информирования и телекоммуникации

Комментарий к заключению: Состояние объекта оценено как временно недоступно (К, О, С), доступно полностью избирательно (Г, У).

Приложение 3
к Акту обследования
Паспорта доступности для инвалидов
объекта и услуг № 1
от « ____ » _____ 2022 г.

Результаты обследования:

3. Путь (пути) движения внутри здания (в т.ч. пути эвакуации)
здание корпуса теоретических занятий, 432017, г. Ульяновск, ул. Куйбышева, д. 4.
наименование объекта, адрес

№ п/п	Наименование функционально-планировочного элемента	Наличие элемента			Выявленные нарушения и замечания		Работы по адаптации объектов	
		есть/ нет	№ на плане	№ фото	Содержание	Значимо для инвалида (категория)	Содержание	Виды работ
3.1	Коридор (зона ожидания)	есть		12, 14, 17	есть	С, Г, О, К	Требуется	Требуется
3.2	Лестница (внутри здания)	есть		6,9,10, 13,15,16	есть	К, О, С	Требуется	Требуется
3.3	Пандус (внутри здания)	нет		-	нет	К	Не требуется	Не требуется
3.4	Лифт пассажирский (или подъемник)	нет		-	есть	К, О	Требуется	Требуется
3.5	Дверь	есть		6,9,10, 13,15,16	нет	К, О	Не требуется	Не требуется
3.6	Пути эвакуации (в т.ч. зоны безопасности)	есть		5,6,7,9, 10,13, 15,16	есть	С, Г, О, К	Требуется	Требуется

Заключение по зоне:

Наименование структурно-функциональной зоны	Состояние доступности (к пункту 3.4 Акта обследования ОСИ)	Приложение		Рекомендации по адаптации (вид работы) к пункту 4.1 Акта обследования ОСИ
		№ на плане	№ фото	
Путь (пути) движения внутри здания (в т.ч. путей эвакуации)	ВНД (К, О, С, Г), ДП-И (У)		5,6,7,9,10, 12,13, 14,15,16	<i>Ремонт капитальный Установка пандусов, подъемных платформ, реконструкция путей эвакуации (выходной площадки и дверей), мест общего пользования, аудиторных дверей, средств информирования и телекоммуникации</i>

Комментарий к заключению: Состояние объекта оценено как временно недоступно (К, О, С, Г), доступно полностью избирательно (У).

Приложение 4
к Акту обследования
Паспорта доступности для инвалидов
объекта и услуг № 1
от «___» _____ 2022 г.

Результаты обследования:

4. Зона целевого назначения здания (целевого посещения объекта)

Вариант I - зона обслуживания инвалидов

здание корпуса теоретических занятий, 432017, г. Ульяновск, ул. Куйбышева, д. 4.
наименование объекта, адрес

№ п/п	Наименование функционально-планировочного элемента	Наличие элемента			Выявленные нарушения и замечания		Работы по адаптации объектов	
		есть/нет	№ на плане	№ фото	Содержание	Значимо для инвалида (категория)	Содержание	Виды работ
4.1	Кабинетная форма обслуживания	есть		12, 14, 17	есть	К, О, С, Г, У	Требуется	Требуется
4.2	Зальная форма обслуживания	есть		12	есть	К, О, С, Г, У	Требуется	Требуется
4.3	Прилавочная форма обслуживания	нет		-	нет	-	Не требуется	Не требуется
4.4	Форма обслуживания с перемещением по маршруту	нет		-	нет	-	Не требуется	Не требуется
4.5	Кабина индивидуального обслуживания	нет		-	нет	-	Не требуется	Не требуется

Заключение по зоне:

Наименование структурно-функциональной зоны	Состояние доступности (к пункту 3.4 Акта обследования ОСИ)	Приложение		Рекомендации по адаптации (вид работы) к пункту 4.1 Акта обследования ОСИ
		№ на плане	№ фото	
Зона обслуживания	ВНД (К, О, С, Г, У)		12, 14, 17	<i>Ремонт капитальный Реконструкция аходной площадки и дверей, установка пандусов, аудиторных дверей, установка средств информирования и телекоммуникации, приобретение специальной мебели</i>

Комментарий к заключению: Состояние объекта оценено как временно недоступно (К, О, С, Г, У).

Приложение 5
к Акту обследования
Паспорта доступности для инвалидов
объекта и услуг № 1
от «___» _____ 2022 г.

Результаты обследования:

5. Санитарно-гигиенические помещения

здание корпуса теоретических занятий, 432017, г. Ульяновск, ул. Куйбышева, д. 4.
наименование объекта, адрес

№ п/п	Наименование функционально-планировочного элемента	Наличие элемента			Выявленные нарушения и замечания		Работы по адаптации объектов	
		есть/нет	№ на плане	№ фото	Содержание	Значимо для инвалида (категория)	Содержание	Виды работ
5.1	Туалетная комната	есть		8	есть	К, О, С	Требуется	Требуется
5.2	Душевая/ ванная комната	нет		-	нет	-	Не требуется	Не требуется
5.3	Бытовая комната (гардеробная)	нет		-	нет	-	Не требуется	Не требуется

Заключение по зоне:

Наименование структурнофункциональной зоны	Состояние доступности (к пункту 3.4 Акта обследования ОСИ)	Приложение		Рекомендации по адаптации (вид работы) к пункту 4.1 Акта обследования ОСИ
		№ на плане	№ фото	
Санитарно-гигиенических помещений	ВНД (К, О, С), ДП-И (Г, У)		8	<i>Ремонт капитальный Реконструкция входной площадки и дверей мест общего пользования, входной группы, установка пандусов, установка средств</i>

Комментарий к заключению: Состояние объекта оценено как временно недоступно (К, О, С), доступно полностью избирательно (Г, У).

Приложение 6
к Акту обследования
Паспорта доступности для инвалидов
объекта и услуг № 1
от «___» _____ 2022 г.

Результаты обследования:

6. Система информации на объекте (на всех зонах)

здание корпуса теоретических занятий, 432017, г. Ульяновск, ул. Куйбышева, д. 4.
наименование объекта, адрес
1, 2, 3, 4 этаж

№ п/п	Наименование функционально-планировочного элемента	Наличие элемента			Выявленные нарушения и замечания		Работы по адаптации объекте]	
		есть/ нет	№ на плане	№ фото	Содержание	Значимо для инвалида (категория)	Содержание	Виды работ
6.1	Визуальные средства	нет		-	есть	К, С, У, Г	Требуется	Требуется
6.2	Акустические средства	нет		-	есть	С, У, Г	Требуется	Требуется
6.3	Тактильные средства	нет		-	есть	С	Требуется	Требуется

Заключение по зоне:

Наименование структурно-функциональной зоны	Состояние доступности (к пункту 3.4 Акта обследования ОСИ)	Приложение		Рекомендации по адаптации (вид работы) к пункту 4.1 Акта обследования ОСИ
		№ на плане	№ фото	
Системы информации	ВНД (К, С, У, Г), ДП-И (О)			<i>Индивидуальное решение с ТСП. Установка средств информирования и телекоммуникации</i>

Комментарий к заключению: Состояние объекта оценено как временно недоступно (К, С, У, Г), доступно полностью избирательно (О).

Приложение 7
к Акту обследования
Паспорта доступности для инвалидов
объекта и услуг № 1
от « » 2022 г.

7. Результаты фото-фиксации на объекте

- | | |
|--|-----------------|
| 1. Территория, прилегающая к зданию (участок) | <u>4</u> шт. |
| 2. Вход (входы) в здание | <u>4</u> шт. |
| 3. Путь (пути) движения внутри здания
(в т.ч. пути эвакуации) | <u>10</u> шт. |
| 4. Зона целевого назначения здания
(целевого посещения объекта) | <u>3</u> шт. |
| 5. Санитарно-гигиенические помещения | <u>1</u> шт. |
| 6. Система информации и связи (на всех зонах) | <u>0</u> шт. |
| 7. Результаты фото-фиксации на объекте | на <u>17</u> л. |



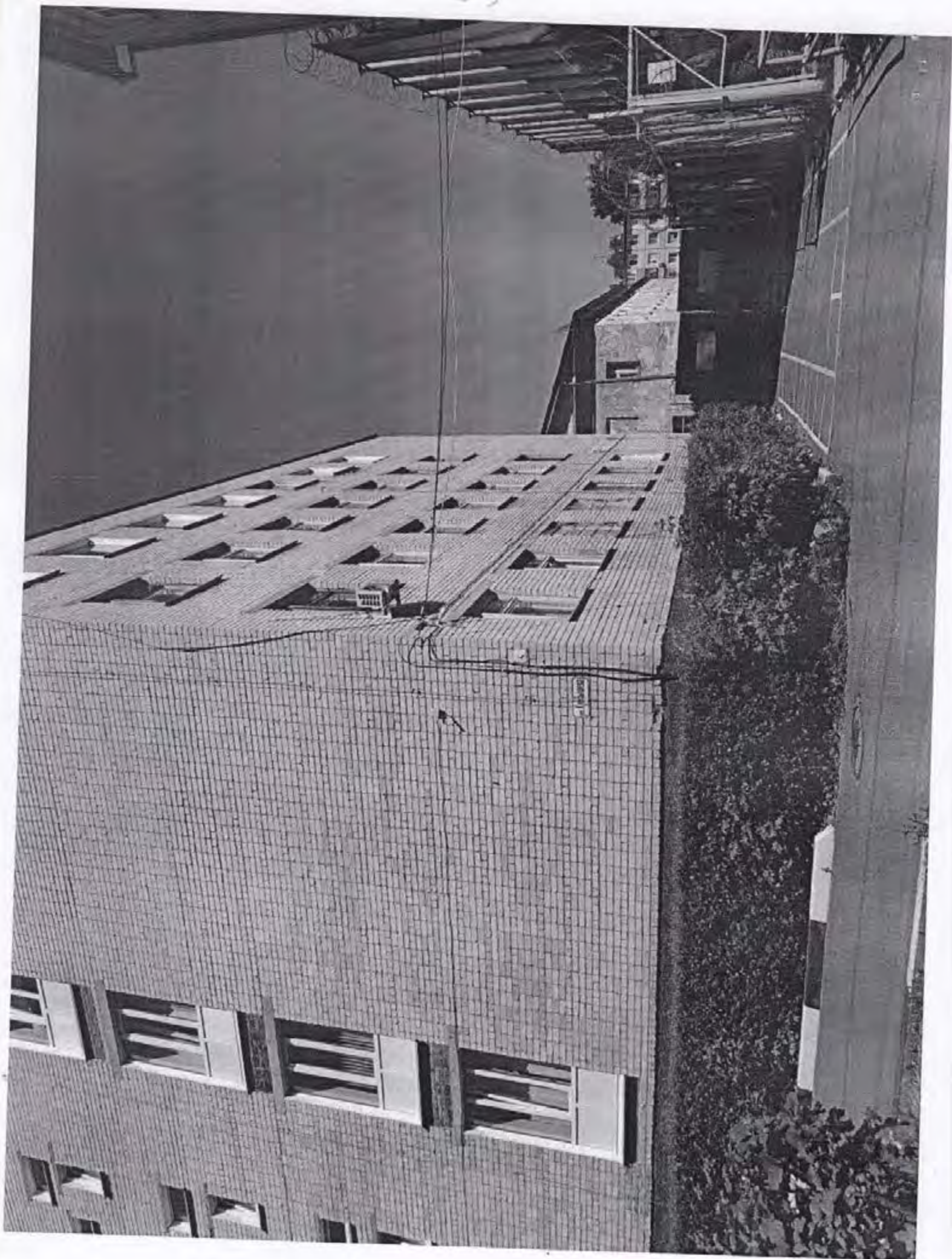



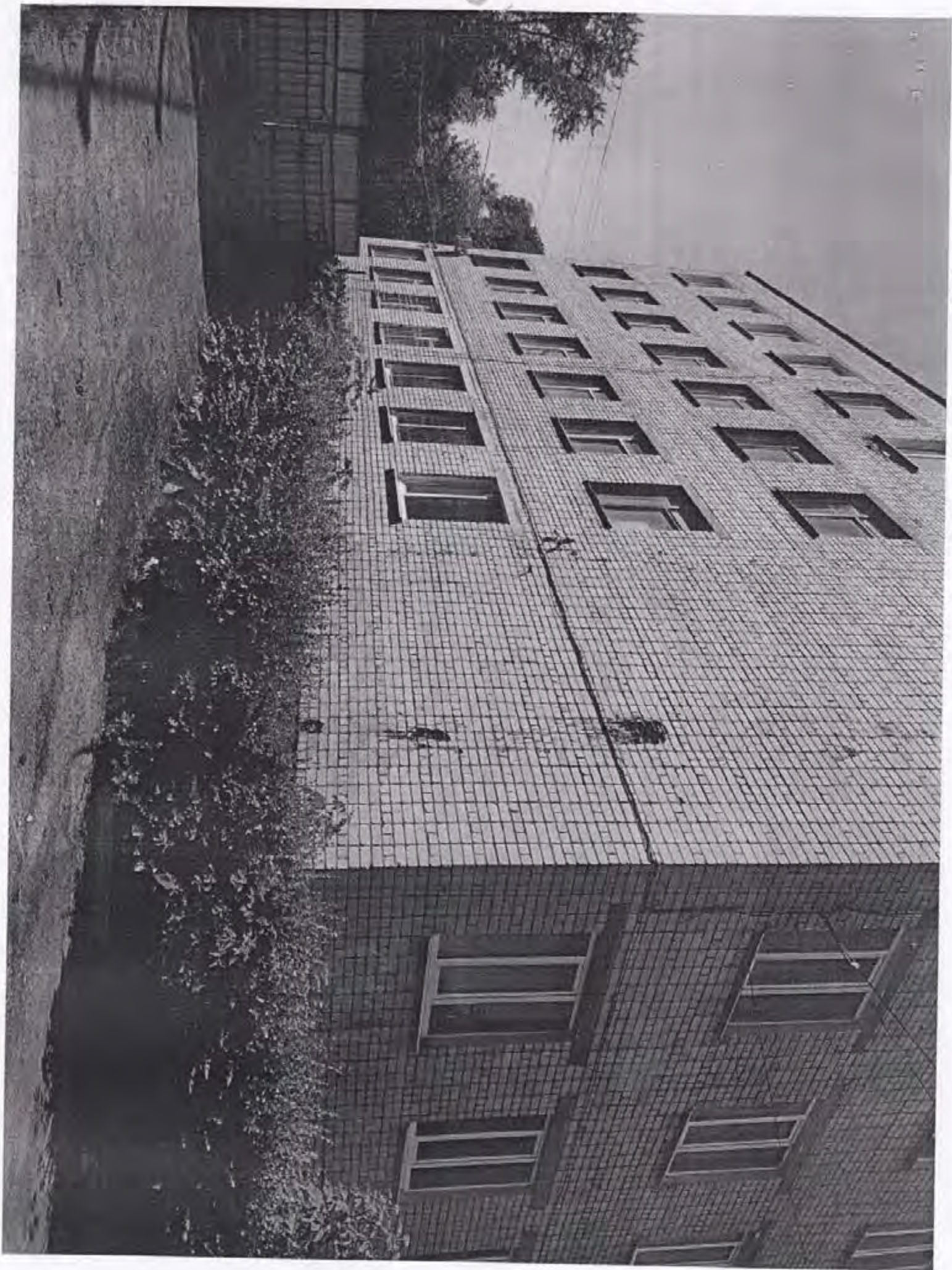

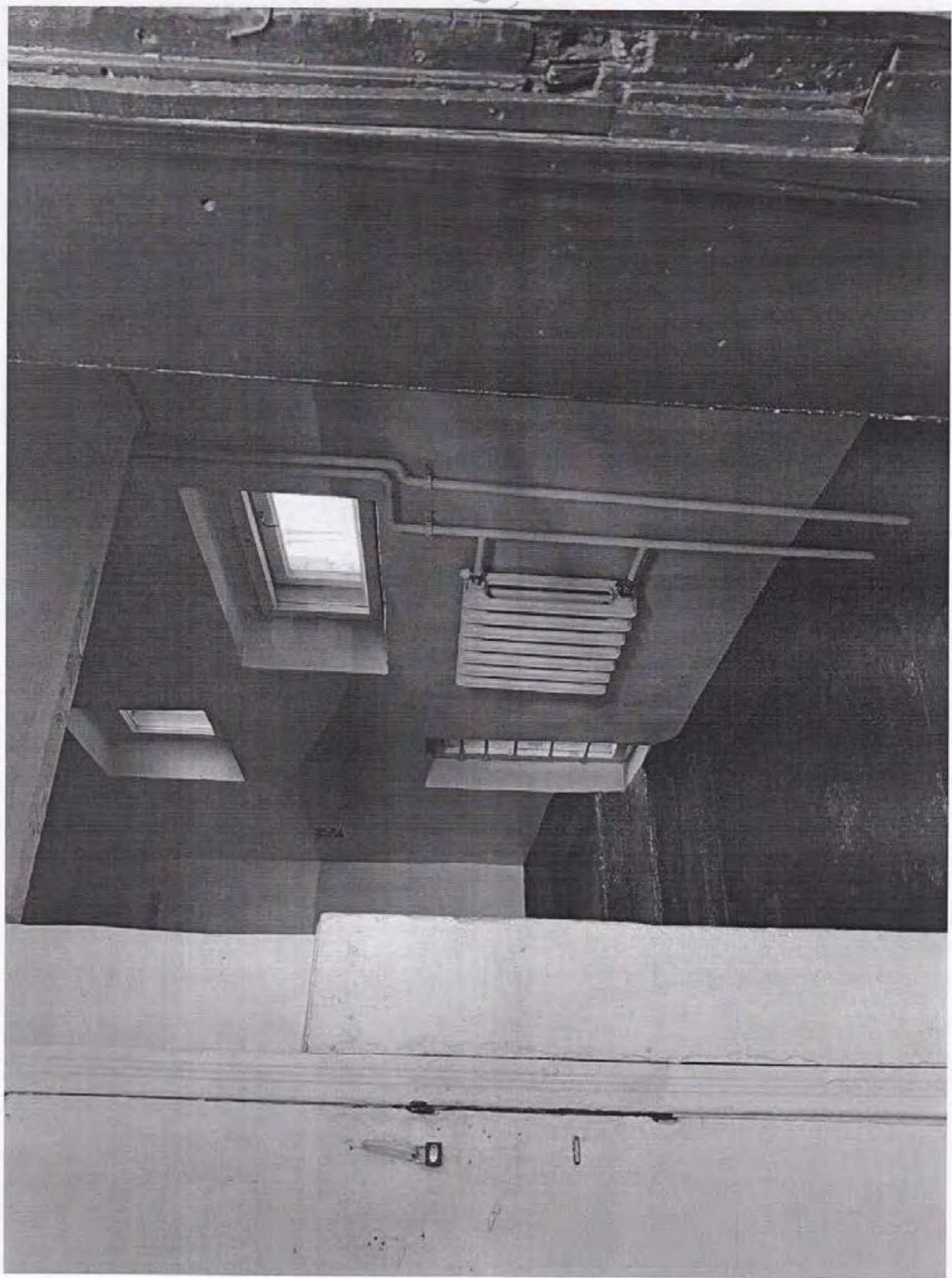

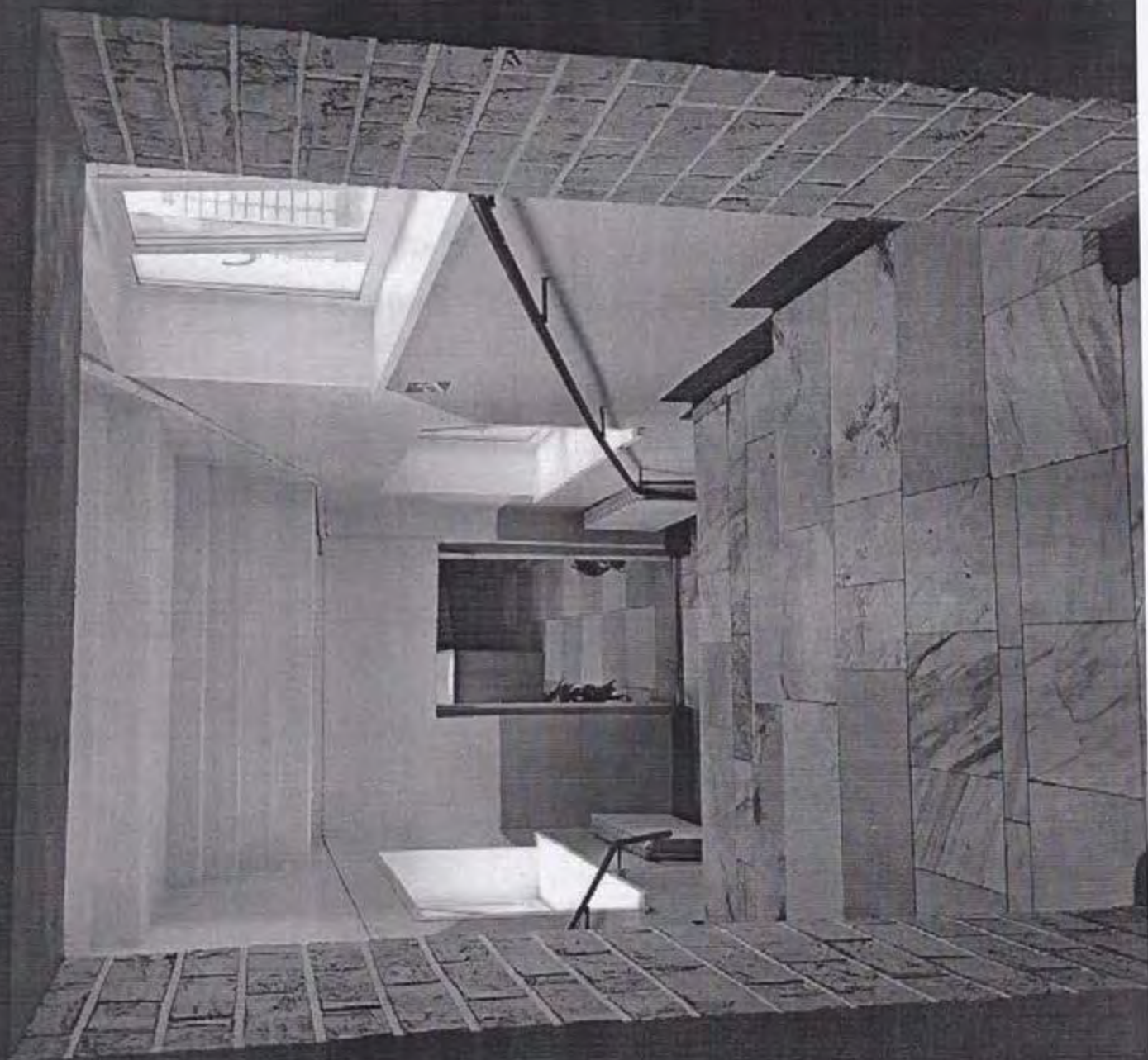



ВЫХОД

ЛЕСТНИЧНЫЙ МАРШ ЗАКРЫТ
ОКРАЖЕНО!!

КТ





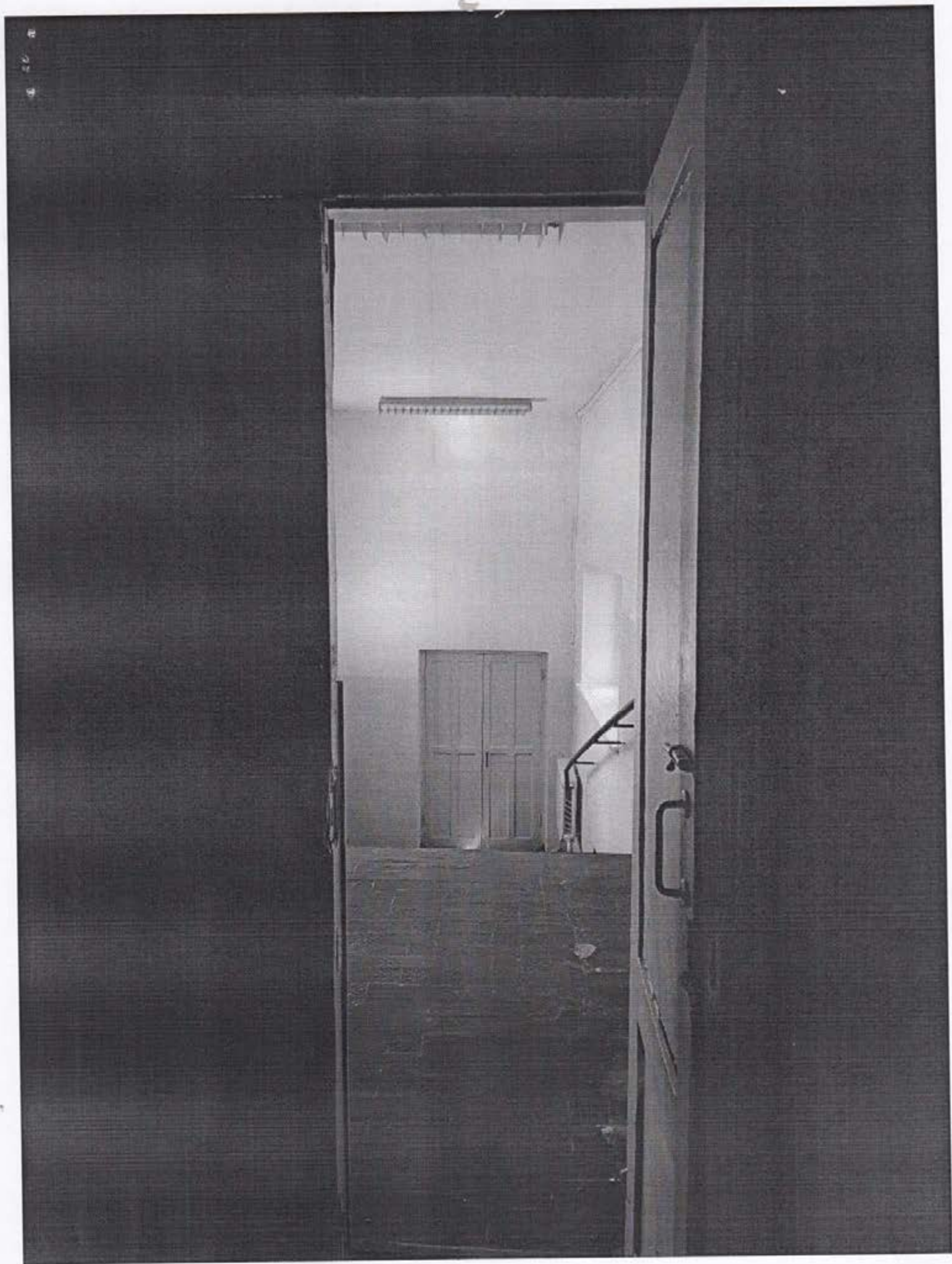

ВЫХОД







ВЫХОД



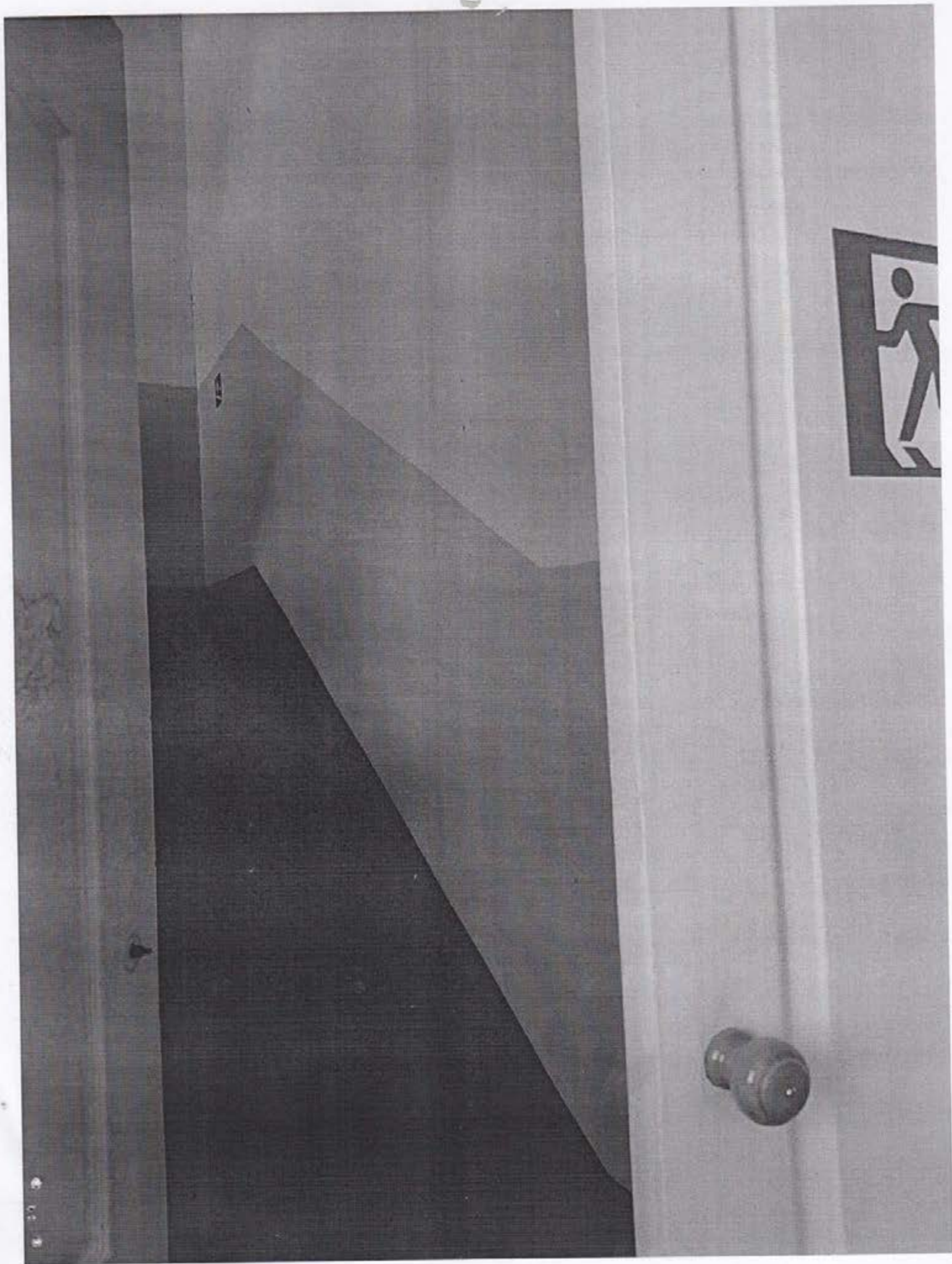

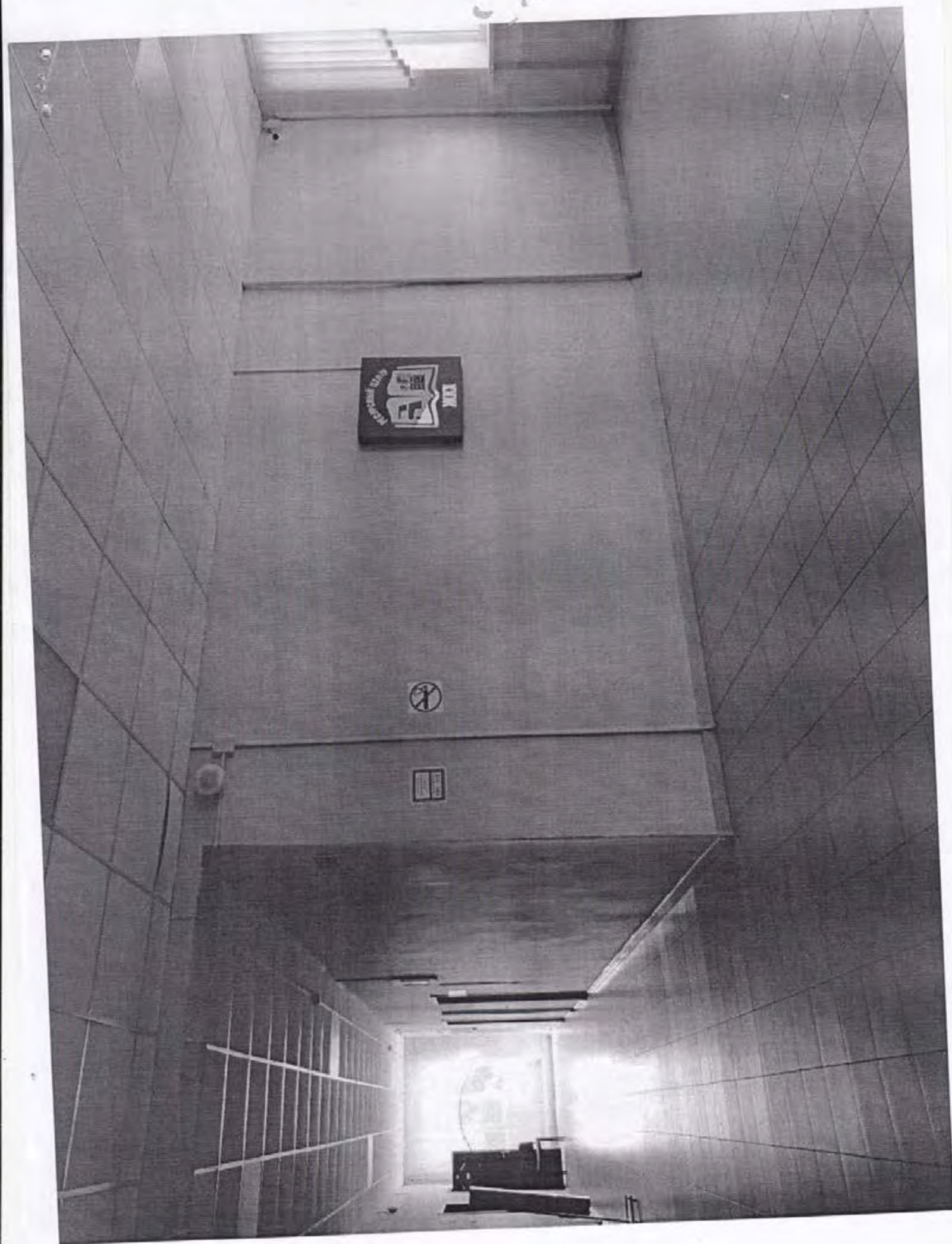

**ПАСПОРТ
ДОСТУПНОСТИ ДЛЯ ИНВАЛИДОВ ОБЪЕКТА И УСЛУГ**

областное государственное бюджетное профессиональное образовательное
учреждение «Ульяновский техникум железнодорожного транспорта»
432017, г. Ульяновск, ул. Куйбышева, д. 4

Председатель правления
Ульяновская городская
общественная организация
инвалидов общего заболевания
Ульяновской области ООО
«Всероссийское общество
инвалидов» (ВОИ)



Е.П. Латипова

Ульяновск, 2022

**Обозначения и сокращения, используемые
в Паспорте доступности для инвалидов объекта и услуг**

Формы инвалидности

Г	Инвалиды с нарушениями слуха
К	Инвалиды, передвигающиеся на креслах-колясках
О	Инвалиды с нарушениями опорно-двигательного аппарата (ОДА)
С	Инвалиды с нарушениями зрения
У	Инвалиды с нарушениями умственного развития

Состояние доступности объекта (зоны)

ДП		Доступно полностью
	ДП - В	Доступен полностью всем
	ДП - И	Доступен полностью избирательно
ДЧ		Доступно частично
	ДЧ - В	Доступен частично всем
	ДЧ - И	Доступен частично избирательно
ДУ		Доступно условно
ВНД		Временно недоступно
Х		Не предназначен для посещения инвалидами

**Вариант организации доступности объекта
(формы обслуживания)**

А		Доступность всех зон и помещений - универсальная
Б		Доступны специально выделенные участки и помещения
ДУ		Доступность условная: дополнительная помощь сотрудника, услуги на дому, дистанционно
ВНД		Не организована доступность
ТСР		Технические средства реабилитации
МГН		Маломобильные группы населения (инвалиды всех категорий)

УТВЕРЖДАЮ

Директор ОГБПОУ УТЖТ

Ф.Р. Рахматулина

08 2022 г.



ПАСПОРТ ДОСТУПНОСТИ ДЛЯ ИНВАЛИДОВ ОБЪЕКТА И УСЛУГ № 2

1. Общие сведения об объекте

- 1.1. Наименование (вид) объекта: здания учебного корпуса.
- 1.2. Адрес объекта: 432017, г. Ульяновск, ул. Куйбышева, д. 4.
- 1.3. Сведения о размещении объекта:
 - отдельно стоящее здание: 2 этажа, 991,4 кв. м.
 - наличие прилегающего земельного участка да: 100 кв. м.
- 1.4. Год постройки здания: 1894 г.
- 1.5. Дата предстоящих плановых работ: 202__ г.
- 1.6. Название организации (полное юридическое наименование – согласно Уставу, краткое наименование): областное государственное бюджетное профессиональное образовательной учреждение «Ульяновский техникум железнодорожного транспорта» (ОГБПОУ УТЖТ).
- 1.7. Юридический адрес организации: 432017, г. Ульяновск, ул. Куйбышева, д. 4.
- 1.8. Основание для пользования объектом: свидетельство №73-73-01/508/2011-504
- 1.9. Форма собственности государственная.
- 1.10. Территориальная принадлежность: региональная.
- 1.11. Вышестоящая организация (наименование): Министерство просвещения и воспитания Ульяновской области.
- 1.12. Адрес вышестоящей организации, другие координаты: 432011, г. Ульяновск, ул. Спасская, д. 18а.

2. Краткая характеристика объекта и предоставляемых на нем услуг

- 2.1. Сфера деятельности: образовательная.
- 2.2. Виды оказываемых услуг: образовательные.
- 2.3. Форма оказания услуг: на объекте (с длительным пребыванием).
- 2.4. Категории обслуживаемого населения по возрасту: все возрастные категории
- 2.5. Категории обслуживаемых инвалидов: инвалиды, передвигающиеся на коляске, инвалиды с нарушениями опорно-двигательного аппарата; нарушениями зрения, нарушениями слуха, нарушениями умственного развития.
- 2.6. Плановая мощность: посещаемость 300 человек в день.
- 2.7. Участие в исполнении ИПР инвалида, ребенка-инвалида: не предусмотрено.

3. Состояние доступности объекта и предоставляемых на нем услуг

3.1. Путь следования к объекту пассажирским транспортом:

трамвай № 4, 9, 22 остановка «12 сентября»; маршрутное такси № 37, 90 остановка «улица Куйбышева».

Наличие адаптированного пассажирского транспорта к объекту нет.

3.2. Путь к объекту от ближайшей остановки пассажирского транспорта:

1). расстояние до объекта от остановки транспорта: 120-300 м.

2). время движения (пешком): 2-4 мин.

3). наличие выделенного от проезжей части пешеходного пути: да.

4) перекрестки: имеются, пешеходные переходы «Зебра»

5) информация на пути следования к объекту: отсутствует.

6) перепады высоты на пути: отсутствуют, без установки тактильной плитки.

Их обустройство для инвалидов на коляске: да.

3.2.1. Оценка соответствия уровня доступности для инвалидов объекта и имеющихся недостатков в обеспечении условий его доступности для инвалидов

№ п/п	Основные показатели доступности для инвалидов объекта	Оценка соответствия уровня доступности для инвалидов объекта и имеющихся недостатков в обеспечении условий его доступности для инвалидов
1.	Выделенные стоянки автотранспортных средств для инвалидов	<i>Отсутствуют</i>
2.	Возможность посадки в транспортное средство и высадки из него перед входом в объект, в том числе с использованием кресла-коляски и, при необходимости, с помощью работника объекта	<i>Отсутствует</i>
3.	Возможность самостоятельного передвижения на территории объекта в целях доступа в месту предоставления услуги, в том числе с помощью работников объекта, предоставляющего услуги, ассистивных и вспомогательных технологий, а также сменного кресла-коляски	<i>Возможность предоставлена</i>
4.	Сопровождение инвалидов, имеющих стойкие нарушения функции зрения, и возможность самостоятельного передвижения по территории объекта	<i>Отсутствует</i>
5.	Содействие инвалиду при входе в объект и выходе из него, информирование инвалида о доступных маршрутах общественного транспорта	<i>Входная площадка оборудована козырьком, водоотвод отсутствует, размеры входной площадки соответствуют установленным требованиям; поверхность покрытия входной площадки твёрдая, скольжения не допускает, пандус отсутствует. Ширина дверных проёмов входной группы соответствует нормативным требованиям; пороги, затрудняющие движение инвалидов с нарушениями опорно-двигательной системы имеются</i>

		<i>информирование инвалида о доступных маршрутах общественного транспорта отсутствует</i>
6.	Надлежащее размещение носителей информации, необходимых для обеспечения беспрепятственного доступа к объектам (местам предоставления услуг) инвалидов, с учетом ограничений их жизнедеятельности, в том числе дублирование необходимой для получения услуги звуковой и зрительной информации, а также надписей, знаков и иной текстовой и графической информации знаками, выполненными рельефно-точечным шрифтом Брайля и на контрастном фоне	<i>Отсутствуют</i>
7.	Обеспечение допуска на объект, в котором предоставляются услуги, собаки-проводника при наличии документа, подтверждающего ее специальное обучение, выданного по форме и в порядке, утвержденном приказом Министерства труда и социальной защиты Российской Федерации	<i>Доступ может быть обеспечен</i>
8.	Адаптированные лифты	<i>Отсутствуют</i>
9.	Поручни	<i>Наружная и внутренняя лестницы оборудованы поручнями прямоугольного сечения шириной 0,06 м., установленными на высоте не более 1,1 м и не менее 0,85 м</i>
10.	Пандусы	<i>Отсутствуют</i>
11.	Подъемные платформы (аппарели)	<i>Отсутствуют</i>
12.	Раздвижные двери	<i>Отсутствуют</i>
13.	Доступные санитарно-гигиенические помещения	<i>Отсутствуют</i>
14.	Достаточная ширина дверных проемов в стенах, лестничных маршей, площадок	<i>Ширина дверных проёмов в учебных аудиториях и по пути следования соответствует нормативам. Ширина пути движения (в коридоре) более 1,8 м; пространство для поворота и разворота инвалиду на кресле-коляске обеспечено.</i>
15.	Дублирование необходимой для инвалидов по слуху зрительной информацией	<i>Отсутствует</i>

3.2.2. Оценка соответствия уровня доступности для инвалидов предоставляемых услуг и имеющихся недостатков в обеспечении условий их доступности для инвалидов

№ п/п	Основные показатели доступности для инвалидов услуг	Оценка соответствия уровня доступности для инвалидов предоставляемых услуг и имеющихся недостатков в обеспечении условий их доступности для инвалидов
-------	---	---

1.	Наличие при входе в объект вывески с названием организации, графиком работы организации, планом здания, выполненных рельефно-точечным шрифтом Брайля и на контрастном фоне	<i>Отсутствуют</i>
2.	Оказание инвалидам помощи, необходимой для получения в доступной для них форме информации о правилах предоставления услуги, в том числе об оформлении необходимых для получения услуги документов, о совершении ими других необходимых для получения услуги действий	<i>Отсутствует</i>
3.	Предоставление инвалидам по слуху при необходимости услуги с использованием русского жестового языка, включая обеспечение допуска на объект сурдопереводчика, тифлопереводчика	<i>Отсутствует</i>
4.	Наличие в одном из помещений, предназначенных для проведения массовых мероприятий, индукционных петель и звукоусиливающей аппаратуры	<i>Отсутствует</i>
5.	Адаптация официального сайта организации, предоставляющей услуги в сфере образования, для лиц с нарушением зрения (слабовидящих)	<i>Имеется</i>
6.	Обеспечение предоставления услуг тьютора	<i>Отсутствует</i>
7.	Предоставление бесплатно учебников, учебных пособий, иной учебной литературы, а также специальных технических средств обучения коллективного и индивидуального пользования	<i>Не обеспечивается</i>
8.	Оказание работниками организации, предоставляющей услуги в сфере образования, иной необходимой инвалидами помощи в преодолении барьеров, мешающих получению услуг в сфере образования и использованию объектов наравне с другими лицами	<i>Не оказывается</i>

3.3. Организация доступности объекта для инвалидов – форма обслуживания

№ п/п	Категория инвалидов (вид нарушения)	Вариант организации доступности объекта (формы обслуживания)
1	Все категории инвалидов и МГН <i>в том числе инвалиды:</i>	ВНД
2	передвигающиеся на креслах-колясках	ВНД
3	с нарушениями опорно-двигательного аппарата	ВНД
4	с нарушениями зрения	ВНД
5	с нарушениями слуха	ВНД
6	с нарушениями умственного развития	ВНД

3.4 Состояние доступности основных структурно-функциональных зон

№ п/п	Основные структурно-функциональные зоны	Состояние доступности, в том числе для основных категорий инвалидов				
		Г	К	О	С	У
1	Территория, прилегающая к зданию (участок)	ДП-И	ВНД	ВНД	ВНД	ДП-И
2	Вход (входы) в здание	ДП-И	ВНД	ВНД	ВНД	ДП-И
3	Путь (пути) движения внутри здания (в т.ч. пути эвакуации)	ВНД	ВНД	ВНД	ВНД	ДП-И
4	Зона целевого назначения здания (целевого посещения объекта)	ВНД	ВНД	ВНД	ВНД	ВНД
5	Санитарно-гигиенические помещения	ДП-И	ВНД	ВНД	ВНД	ДП-И
6	Система информации и связи (на всех зонах)	ВНД	ВНД	ДП-И	ВНД	ВНД

3.5. Итоговое заключение о состоянии доступности для инвалидов объекта и предоставляемых на нем услуг в сфере образования: состояние доступности присваивается категория «ВНД».

4. Управленческие решения по срокам и объемам работ, необходимых для приведения объекта и порядка предоставления на нем услуг в соответствие с требованиями законодательства Российской Федерации

4.1. Рекомендации по адаптации основных структурных элементов объекта

№ п/п	Управленческие решения по срокам и объемам работ, необходимых для приведения объекта в соответствие с требованиями законодательства Российской Федерации	Рекомендации по адаптации основных структурных элементов объекта (вид работы, сроки)
1	Территория, прилегающая к зданию (участок)	<i>Выделенные стоянки автотранспортных средств для инвалидов. Возможность посадки в транспортное средство и высадки из него перед входом в объект, в том числе с использованием кресла-коляски и, при необходимости, с помощью работника объекта</i>
2	Вход (входы) в здание	<i>Ремонт капитальный Реконструкция входной площадки и дверей, мест общего пользования, входной группы, установка пандусов, средств информирования и телекоммуникации</i>
3	Путь (пути) движения внутри здания (в т.ч. пути эвакуации)	<i>Ремонт капитальный Установка пандусов, подъемной платформы, реконструкция путей эвакуации (выходной площадки и дверей), мест общего пользования, аудиторных дверей, средств информирования и телекоммуникации</i>
4	Зона целевого назначения здания (целевого посещения объекта)	<i>Ремонт капитальный Реконструкция входной площадки и дверей, установка аудиторных дверей, установка средств информирования и телекоммуникации, приобретение специальной мебели</i>

5	Санитарно-гигиенические помещения	Ремонт капитальный Обустройство мест общего пользования (туалетной комнаты, гардероба)
6	Система информации и связи (на всех зонах)	Индивидуальное решение с ТСР. Установка средств информирования и телекоммуникации

4.2. Период проведения работ: план

(указывается наименование документа: программы, плана)

4.3. Ожидаемый результат (по состоянию доступности объекта) после выполнения работ по адаптации: доступен полностью всем (ДП-В)

4.4. Доступность предоставляемых услуг для инвалидов

№ п/п	Управленческие решения по срокам и объемам работ, необходимых для приведения порядка предоставления на нем услуг в соответствии с требованиями законодательства Российской Федерации	Рекомендации по обеспечению доступности предоставляемых услуг (сроки и объем работ)
1	Вход (входы) в здание	Наличие вывески с названием организации, графиком работы организации, планом здания, выполненных рельефно-точечным шрифтом Брайля и на контрастном фоне
2	Зона целевого назначения здания (целевого посещения объекта)	Оказание инвалидам помощи, необходимой для получения в доступной для них форме информации о правилах предоставления услуги, в том числе об оформлении необходимых для получения услуги документов, о совершении ими других необходимых для получения услуги действий
3	Зона целевого назначения здания (целевого посещения объекта)	Предоставление инвалидам по слуху при необходимости услуги с использованием русского жестового языка, включая обеспечение допуска на объект сурдопереводчика, тифлопереводчика
4	Зона целевого назначения здания (целевого посещения объекта)	Наличие в одном из помещений, предназначенных для проведения массовых мероприятий, индукционных петель и звукоусиливающей аппаратуры
5	Зона целевого назначения здания (целевого посещения объекта)	Обеспечение предоставления услуг тьютора
6	Зона целевого назначения здания (целевого посещения объекта)	Предоставление бесплатно учебников, учебных пособий, иной учебной литературы, а также специальных технических средств обучения коллективного и индивидуального пользования
7	Система информации и связи (на всех зонах)	Оказание работниками организации, предоставляющей услуги в сфере образования, иной необходимой инвалидами помощи в преодолении барьеров, мешающих получению услуг в сфере образования и использованию объектов наравне с другими лицами

Оценка результат исполнения программы, плана (по состоянию доступности):

2030 г.

4.5. Для принятия решения требуется согласование с Министерством просвещения и воспитания Ульяновской области.

4.6. Информация размещена (обновлена) на Карте доступности субъекта Российской Федерации дата «___» _____ 2022 г., информационный портал Государственной программы «Доступная среда» www.zhit-vmeste.ru (Жить вместе), http://zhit-vmeste.ru/map/ (Карта доступности объектов)

(наименование сайта, портала)

5. Особые отметки

Паспорт сформирован на основании:

1. Анкеты (информация об объекте) № _____ от «___» _____ 20___ г.
2. Акта обследования объекта (с приложениями (7 ед.)): № _____ от «___» _____ 20___ г.

Приложение 1
к Паспорту доступности для
инвалидов объекта и услуг № 2

УТВЕРЖДАЮ

Директор ОГБПОУ УТЖТ

Ф.Р. Рахматулина

04 2022 г.



АНКЕТА
(информация об объекте)
К ПАСПОРТУ ДОСТУПНОСТИ ДЛЯ ИНВАЛИДОВ
ОБЪЕКТА И УСЛУГ № 2

1. Общие сведения об объекте

- 1.1. Наименование (вид) объекта: здания учебного корпуса.
1.2. Адрес объекта: 432017, г. Ульяновск, ул. Куйбышева, д. 4.
1.3. Сведения о размещении объекта:
- отдельно стоящее здание: 2 этажа, 991,4 кв. м.
- обследовано 2 этажа, площадью 991,4 кв. м.
1.4. Год постройки здания: 1894 г.
1.5. Дата предстоящих плановых работ: 202__ г.
1.6. Название организации (полное юридическое наименование – согласно Уставу, краткое наименование): областное государственное бюджетное профессиональное образовательное учреждение «Ульяновский техникум железнодорожного транспорта» (ОГБПОУ УТЖТ).
1.7. Юридический адрес организации: 432017, г. Ульяновск, ул. Куйбышева, д. 4.
1.8. Основание для пользования объектом: свидетельство №73-73-01/508/2011-504
1.9. Форма собственности государственная.
1.10. Территориальная принадлежность: региональная.
1.11. Вышестоящая организация (наименование): Министерство просвещения и воспитания Ульяновской области.
1.12. Адрес вышестоящей организации, другие координаты: 432011, г. Ульяновск, ул. Спасская, д. 18а.

2. Краткая характеристика объекта и предоставляемых на нем услуг

- 2.1. Сфера деятельности: образовательная.
2.2. Виды оказываемых услуг: образовательные.
2.3. Форма оказания услуг: на объекте (с длительным пребыванием).

- 2.4. Категории обслуживаемого населения по возрасту: все возрастные категории
- 2.5. Категории обслуживаемых инвалидов: инвалиды, передвигающиеся на коляске, инвалиды с нарушениями опорно-двигательного аппарата; нарушениями зрения, нарушениями слуха, нарушениями умственного развития.
- 2.6. Плановая мощность: посещаемость 300 человек в день.
- 2.7. Участие в исполнении ИПР инвалида, ребенка-инвалида: не предусмотрено.

3. Состояние доступности объекта и предоставляемых на нем услуг

3.1. Путь следования к объекту пассажирским транспортом:

трамвай № 4, 9, 22 остановка «12 сентября»; маршрутное такси № 37, 90 остановка «улица Куйбышева».

Наличие адаптированного пассажирского транспорта к объекту нет.

3.2. Путь к объекту от ближайшей остановки пассажирского транспорта:

- 1). расстояние до объекта от остановки транспорта: 120-300 м.
 - 2). время движения (пешком): 2-4 мин.
 - 3). наличие выделенного от проезжей части пешеходного пути: да.
 - 4) перекрестки: имеются, пешеходные переходы «Зебра»
 - 5) информация на пути следования к объекту: отсутствует.
 - 6) перепады высоты на пути: отсутствуют, без установки тактильной плитки.
- Их обустройство для инвалидов на коляске: да.

3.2.1. Оценка соответствия уровня доступности для инвалидов объекта и имеющихся недостатков в обеспечении условий его доступности для инвалидов

№ п/п	Основные показатели доступности для инвалидов объекта	Оценка соответствия уровня доступности для инвалидов объекта и имеющихся недостатков в обеспечении условий его доступности для инвалидов
1.	Выделенные стоянки автотранспортных средств для инвалидов	<i>Отсутствуют</i>
2.	Возможность посадки в транспортное средство и высадки из него перед входом в объект, в том числе с использованием кресла-коляски и, при необходимости, с помощью работника объекта	<i>Отсутствует</i>
3.	Возможность самостоятельного передвижения на территории объекта в целях доступа в месту предоставления услуги, в том числе с помощью работников объекта, предоставляющего услуги, ассистивных и вспомогательных технологий, а также сменного кресла-коляски	<i>Возможность предоставлена</i>
4.	Сопровождение инвалидов, имеющих стойкие нарушения функции зрения, и возможность самостоятельного передвижения по территории объекта	<i>Отсутствует</i>
5.	Содействие инвалиду при входе в объект и выходе из него, информирование инвалида	<i>Входная площадка оборудована козырьком, водоотвод отсутствует,</i>

	о доступных маршрутах общественного транспорта	размеры входной площадки соответствуют установленным требованиям; поверхность покрытия входной площадки твердая, скольжения не допускает, пандус отсутствует. Ширина дверных проёмов входной группы соответствует нормативным требованиям; пороги, затрудняющие движение инвалидов с нарушениями опорно-двигательной системы имеются информирование инвалида о доступных маршрутах общественного транспорта отсутствует
6.	Надлежащее размещение носителей информации, необходимых для обеспечения беспрепятственного доступа к объектам (местам предоставления услуг) инвалидов, с учетом ограничений их жизнедеятельности, в том числе дублирование необходимой для получения услуги звуковой и зрительной информации, а также надписей, знаков и иной текстовой и графической информации знаками, выполненными рельефно-точечным шрифтом Брайля и на контрастном фоне	Отсутствуют
7.	Обеспечение допуска на объект, в котором предоставляются услуги, собаки-проводника при наличии документа, подтверждающего ее специальное обучение, выданного по форме и в порядке, утвержденном приказом Министерства труда и социальной защиты Российской Федерации	Доступ может быть обеспечен
8.	Адаптированные лифты	Отсутствуют
9.	Поручни	Наружная и внутренняя лестницы оборудованы с одной стороны поручнями прямоугольного сечения шириной 0,06 м., установленными на высоте не более 1,1 м и не менее 0,85 м.
10.	Пандусы	Отсутствуют
11.	Подъемные платформы (аппарели)	Отсутствуют
12.	Раздвижные двери	Отсутствуют
13.	Доступные санитарно-гигиенические помещения	Отсутствуют
14.	Достаточная ширина дверных проёмов в стенах, лестничных маршей, площадок	Ширина дверных проёмов в учебных аудиториях и по пути следования соответствует нормативам. Ширина пути движения (в коридоре) более 1,8 м; пространство для поворота и разворота инвалиду на кресле-коляске обеспечено.

15.	Дублирование необходимой для инвалидов по слуху зрительной информацией	<i>Отсутствует</i>
-----	--	--------------------

3.2.2. Оценка соответствия уровня доступности для инвалидов предоставляемых услуг и имеющихся недостатков в обеспечении условий их доступности для инвалидов

№ п/п	Основные показатели доступности для инвалидов услуг	Оценка соответствия уровня доступности для инвалидов предоставляемых услуг и имеющихся недостатков в обеспечении условий их доступности для инвалидов
1.	Наличие при входе в объект вывески с названием организации, графиком работы организации, планом здания, выполненным рельефно-точечным шрифтом Брайля и на контрастном фоне	<i>Отсутствуют</i>
2.	Оказание инвалидам помощи, необходимой для получения в доступной для них форме информации о правилах предоставления услуги, в том числе об оформлении необходимых для получения услуги документов, о совершении ими других необходимых для получения услуги действий	<i>Отсутствует</i>
3.	Предоставление инвалидам по слуху при необходимости услуги с использованием русского жестового языка, включая обеспечение допуска на объект сурдопереводчика, тифлопереводчика	<i>Отсутствует</i>
4.	Наличие в одном из помещений, предназначенных для проведения массовых мероприятий, индукционных петель и звукоусиливающей аппаратуры	<i>Отсутствует</i>
5.	Адаптация официального сайта организации, предоставляющей услуги в сфере образования, для лиц с нарушением зрения (слабовидящих)	<i>Имеется</i>
6.	Обеспечение предоставления услуг тьютора	<i>Отсутствует</i>
7.	Предоставление бесплатно учебников, учебных пособий, иной учебной литературы, а также специальных технических средств обучения коллективного и индивидуального пользования	<i>Не обеспечивается</i>
8.	Оказание работниками организации, предоставляющей услуги в сфере образования, иной необходимой инвалидами помощи в преодолении барьеров, мешающих получению услуг в сфере образования и использованию объектов наравне с другими лицами	<i>Не оказывается</i>

3.3. Организация доступности объекта для инвалидов – форма обслуживания

№ п/п	Категория инвалидов (вид нарушения)	Вариант организации доступности объекта (формы обслуживания)
1	Все категории инвалидов и МГН	ВНД

	<i>в том числе инвалиды:</i>	
2	передвигающиеся на креслах-колясках	ВНД
3	с нарушениями опорно-двигательного аппарата	ВНД
4	с нарушениями зрения	ВНД
5	с нарушениями слуха	ВНД
6	с нарушениями умственного развития	ВНД

3.4 Состояние доступности основных структурно-функциональных зон

№ п/п	Основные структурно-функциональные зоны	Состояние доступности, в том числе для основных категорий инвалидов				
		Г	К	О	С	У
1	Территория, прилегающая к зданию (участок)	ДП-И	ВНД	ВНД	ВНД	ДП-И
2	Вход (входы) в здание	ДП-И	ВНД	ВНД	ВНД	ДП-И
3	Путь (пути) движения внутри здания (в т.ч. пути эвакуации)	ВНД	ВНД	ВНД	ВНД	ДП-И
4	Зона целевого назначения здания (целевого посещения объекта)	ВНД	ВНД	ВНД	ВНД	ВНД
5	Санитарно-гигиенические помещения	ДП-И	ВНД	ВНД	ВНД	ДП-И
6	Система информации и связи (на всех зонах)	ВНД	ВНД	ДП-И	ВНД	ВНД

Размещена информация на Карте доступности субъекта Российской Федерации дата «__» _____ 202__ г., информационный портал Государственной программы «Доступная среда» www.zhit-vmeste.ru (Жить вместе), <http://zhit-vmeste.ru/map/> (Карта доступности объектов)

**АКТ ОБСЛЕДОВАНИЯ
(информация об объекте)
К ПАСПОРТУ ДОСТУПНОСТИ
ДЛЯ ИНВАЛИДОВ ОБЪЕКТА И УСЛУГ № 2**

Ульяновская область
Наименование территориального
образования субъекта Российской
Федерации

« ____ » _____ 2022 г.

1. Общие сведения об объекте

- 1.1. Наименование (вид) объекта: здания учебного корпуса.
1.2. Адрес объекта: 432017, г. Ульяновск, ул. Куйбышева, д. 4.
1.3. Сведения о размещении объекта:
- отдельно стоящее здание: 2 этажа, 991,4 кв. м.
- обследовано 2 этажа, площадью 991,4 кв. м.
- наличие прилегающего земельного участка да; 100 кв. м.
1.4. Год постройки здания: 1894 г.
1.5. Название организации (полное юридическое наименование – согласно Уставу, краткое наименование): областное государственное бюджетное профессиональное образовательное учреждение «Ульяновский техникум железнодорожного транспорта» (ОГБПОУ УТЖТ).
1.6. Юридический адрес организации: 432017, г. Ульяновск, ул. Куйбышева, д. 4.
1.7. Основание для пользования объектом: свидетельство №73-73-01/508/2011-504
1.8. Форма собственности государственная.
1.9. Территориальная принадлежность: региональная.
1.10. Вышестоящая организация (наименование): Министерство просвещения и воспитания Ульяновской области.
1.11. Адрес вышестоящей организации, другие координаты: 432011, г. Ульяновск, ул. Спасская, д. 18а.

2. Краткая характеристика объекта и предоставляемых на нем услуг

- 2.1. Сфера деятельности: образовательная.
2.2. Виды оказываемых услуг: образовательные.
2.3. Форма оказания услуг: на объекте (с длительным пребыванием).
2.4. Категории обслуживаемого населения по возрасту: все возрастные категории

2.5. Категории обслуживаемых инвалидов: инвалиды, передвигающиеся на коляске, инвалиды с нарушениями опорно-двигательного аппарата; нарушениями зрения, нарушениями слуха, нарушениями умственного развития.

2.6. Плановая мощность: посещаемость 300 человек в день.

2.7. Участие в исполнении ИПР инвалида, ребенка-инвалида: не предусмотрено.

3. Состояние доступности объекта и предоставляемых на нем услуг

3.1. Путь следования к объекту пассажирским транспортом:

трамвай № 4, 9, 22 остановка «12 сентября»; маршрутное такси № 37, 90 остановка «улица Куйбышева».

Наличие адаптированного пассажирского транспорта к объекту нет.

3.2. Путь к объекту от ближайшей остановки пассажирского транспорта:

1). расстояние до объекта от остановки транспорта: 120-300 м.

2). время движения (пешком): 2-4 мин.

3). наличие выделенного от проезжей части пешеходного пути: да.

4) перекрестки: имеются, пешеходные переходы «Зебра»

5) информация на пути следования к объекту: отсутствует.

6) перепады высоты на пути: отсутствуют, без установки тактильной плитки.

Их обустройство для инвалидов на коляске: да.

3.2.1. Оценка соответствия уровня доступности для инвалидов объекта и имеющихся недостатков в обеспечении условий его доступности для инвалидов

№ п/п	Основные показатели доступности для инвалидов объекта	Оценка соответствия уровня доступности для инвалидов <u>объекта и имеющихся недостатков в обеспечении условий его доступности для инвалидов</u>
1.	Выделенные стоянки автотранспортных средств для инвалидов	<i>Отсутствуют</i>
2.	Возможность посадки в транспортное средство и высадки из него перед входом в объект, в том числе с использованием кресла-коляски и, при необходимости, с помощью работника объекта	<i>Отсутствует</i>
3.	Возможность самостоятельного передвижения на территории объекта в целях доступа в месту предоставления услуги, в том числе с помощью работников объекта, предоставляющего услуги, ассистивных и вспомогательных технологий, а также сменного кресла-коляски	<i>Возможность предоставлена</i>
4.	Сопровождение инвалидов, имеющих стойкие нарушения функции зрения, и возможность самостоятельного передвижения по территории объекта	<i>Отсутствует</i>
5.	Содействие инвалиду при входе в объект и выходе из него, информирование инвалида о доступных маршрутах общественного транспорта	<i>Входная площадка оборудована козырьком, водоотвод отсутствует, размеры входной площадки соответствуют установленным</i>

		<i>требованиям; поверхность покрытия входной площадки твёрдая, скольжения не допускает, пандус отсутствует. Ширина дверных проёмов входной группы соответствует нормативным требованиям; пороги, затрудняющие движение инвалидов с нарушениями опорно-двигательной системы имеются информирование инвалида о доступных маршрутах общественного транспорта отсутствует</i>
6.	Надлежащее размещение носителей информации, необходимых для обеспечения беспрепятственного доступа к объектам (местам предоставления услуг) инвалидов, с учетом ограничений их жизнедеятельности, в том числе дублирование необходимой для получения услуги звуковой и зрительной информации, а также надписей, знаков и иной текстовой и графической информации знаками, выполненными рельефно-точечным шрифтом Брайля и на контрастном фоне	<i>Отсутствуют</i>
7.	Обеспечение допуска на объект, в котором предоставляются услуги, собаки-проводника при наличии документа, подтверждающего ее специальное обучение, выданного по форме и в порядке, утвержденном приказом Министерства труда и социальной защиты Российской Федерации	<i>Доступ может быть обеспечен</i>
8.	Адаптированные лифты	<i>Отсутствуют</i>
9.	Поручни	<i>Наружная и внутренняя лестницы оборудованы с одной стороны поручнями прямоугольного сечения шириной 0,06 м., установленными на высоте не более 1,1 м и не менее 0, 85 м.</i>
10.	Пандусы	<i>Отсутствуют</i>
11.	Подъемные платформы (аппарели)	<i>Отсутствуют</i>
12.	Раздвижные двери	<i>Отсутствуют</i>
13.	Доступные санитарно-гигиенические помещения	<i>Отсутствуют</i>
14.	Достаточная ширина дверных проемов в стенах, лестничных маршей, площадок	<i>Ширина дверных проёмов в учебных аудиториях и по пути следования соответствует нормативам. Ширина пути движения (в коридоре) более 1,8 м; пространство для поворота и разворота инвалиду на кресле-коляске обеспечено.</i>
15.	Дублирование необходимой для инвалидов по слуху зрительной информацией	<i>Отсутствует</i>

3.2.2. Оценка соответствия уровня доступности для инвалидов предоставляемых услуг и имеющихся недостатков в обеспечении условий их доступности для инвалидов

№ п/п	Основные показатели доступности для инвалидов услуг	Оценка соответствия уровня доступности для инвалидов предоставляемых услуг и имеющихся недостатков в обеспечении условий их доступности для инвалидов
9.	Наличие при входе в объект вывески с названием организации, графиком работы организации, планом здания, выполненных рельефно-точечным шрифтом Брайля и на контрастном фоне	<i>Отсутствуют</i>
10.	Оказание инвалидам помощи, необходимой для получения в доступной для них форме информации о правилах предоставления услуги, в том числе об оформлении необходимых для получения услуги документов, о совершении ими других необходимых для получения услуги действий	<i>Отсутствует</i>
11.	Предоставление инвалидам по слуху при необходимости услуги с использованием русского жестового языка, включая обеспечение допуска на объект сурдопереводчика, тифлопереводчика	<i>Отсутствует</i>
12.	Наличие в одном из помещений, предназначенных для проведения массовых мероприятий, индукционных петель и звукоусиливающей аппаратуры	<i>Отсутствует</i>
13.	Адаптация официального сайта организации, предоставляющей услуги в сфере образования, для лиц с нарушением зрения (слабовидящих)	<i>Имеется</i>
14.	Обеспечение предоставления услуг тьютора	<i>Отсутствует</i>
15.	Предоставление бесплатно учебников, учебных пособий, иной учебной литературы, а также специальных технических средств обучения коллективного и индивидуального пользования	<i>Не обеспечивается</i>
16.	Оказание работниками организации, предоставляющей услуги в сфере образования, иной необходимой инвалидами помощи в преодолении барьеров, мешающих получению услуг в сфере образования и использованию объектов наравне с другими лицами	<i>Не оказывается</i>

3.3. Организация доступности объекта для инвалидов – форма обслуживания

№ п/п	Категория инвалидов (вид нарушения)	Вариант организации доступности объекта (формы обслуживания)
1	Все категории инвалидов и МГН <i>в том числе инвалиды:</i>	ВНД
2	передвигающиеся на креслах-колясках	ВНД

3	с нарушениями опорно-двигательного аппарата	ВНД
4	с нарушениями зрения	ВНД
5	с нарушениями слуха	ВНД
6	с нарушениями умственного развития	ВНД

3.4 Состояние доступности основных структурно-функциональных зон

№ п/п	Основные структурно-функциональные зоны	Состояние доступности, в том числе для основных категорий инвалидов					Приложение	
		Г	К	О	С	У	№ на плане	фото
1	Территория, прилегающая к зданию (участок)	ДП-И	ВНД	ВНД	ВНД	ДП-И		1, 2
2	Вход (входы) в здание	ДП-И	ВНД	ВНД	ВНД	ДП-И		1, 2, 3
3	Путь (пути) движения внутри здания (в т.ч. пути эвакуации)	ВНД	ВНД	ВНД	ВНД	ДП-И		1,2,3,4,5, 6,7,8,9, 10,11
4	Зона целевого назначения здания (целевого посещения объекта)	ВНД	ВНД	ВНД	ВНД	ВНД		4,6,8,9, 10
5	Санитарно-гигиенические помещения	ДП-И	ВНД	ВНД	ВНД	ДП-И		-
6	Система информации и связи (на всех зонах)	ВНД	ВНД	ДП-И	ВНД	ВНД		-

3.5. Итоговое заключение о состоянии доступности для инвалидов объекта и предоставляемых на нем услуг в сфере образования: состояние доступности присваивается категория «ВНД».

4. Управленческие решения по срокам и объемам работ, необходимых для приведения объекта и порядка предоставления на нем услуг в соответствии с требованиями законодательства Российской Федерации

4.1. Рекомендации по адаптации основных структурных элементов объекта

№ п/п	Управленческие решения по срокам и объемам работ, необходимых для приведения объекта в соответствие с требованиями законодательства Российской Федерации	Рекомендации по адаптации основных структурных элементов объекта (вид работы, сроки)
1	Территория, прилегающая к зданию (участок)	<i>Выделенные стоянки автотранспортных средств для инвалидов. Возможность посадки в транспортное средство и высадки из него перед входом в объект, в том числе с использованием кресла-коляски и, при необходимости, с помощью работника объекта</i>
2	Вход (входы) в здание	<i>Ремонт капитальный Реконструкция входной площадки и дверей, мест общего пользования, входной группы, установка пандусов, средств информирования и телекоммуникации</i>
3	Путь (пути) движения внутри здания (в т.ч. пути эвакуации)	<i>Ремонт капитальный Установка пандусов, подъемной платформы, реконструкция путей эвакуации (выходной</i>

		площадки и дверей), мест общего пользования, аудиторных дверей, средств информирования и телекоммуникации
4	Зона целевого назначения здания (целевого посещения объекта)	Ремонт капитальный Реконструкция входной площадки и дверей, установка аудиторных дверей, установка средств информирования и телекоммуникации, приобретение специальной мебели
5	Санитарно-гигиенические помещения	Ремонт капитальный Обустройство мест общего пользования (туалетной комнаты, гардероба)
6	Система информации и связи (на всех зонах)	Индивидуальное решение с ТСП. Установка средств информирования и телекоммуникации

4.2. Период проведения работ по этапам адаптации в 202__ году в рамках исполнения плана

(указывается наименование документа: программа, плана)

4.3 Ожидаемый результат (по состоянию доступности объекта) после выполнения работ по адаптации: доступен полностью всем (ДП-В)

4.4. Доступность предоставляемых услуг для инвалидов

№ п/п	Управленческие решения по срокам и объемам работ, необходимых для приведения порядка предоставления на нем услуг в соответствие с требованиями законодательства Российской Федерации	Рекомендации по обеспечению доступности предоставляемых услуг (сроки и объем работ)
1	Вход (входы) в здание	Наличие вывески с названием организации, графиком работы организации, планом здания, выполненных рельефно-точечным шрифтом Брайля и на контрастном фоне
2	Зона целевого назначения здания (целевого посещения объекта)	Оказание инвалидам помощи, необходимой для получения в доступной для них форме информации о правилах предоставления услуги, в том числе об оформлении необходимых для получения услуги документов, о совершении ими других необходимых для получения услуги действий
3	Зона целевого назначения здания (целевого посещения объекта)	Предоставление инвалидам по слуху при необходимости услуги с использованием русского жестового языка, включая обеспечение допуска на объект сурдопереводчика, тифлопереводчика
4	Зона целевого назначения здания (целевого посещения объекта)	Наличие в одном из помещений, предназначенных для проведения массовых мероприятий, индукционных петель и звукоусиливающей аппаратуры
5	Зона целевого назначения здания (целевого посещения объекта)	Обеспечение предоставления услуг тьютора
6	Зона целевого назначения здания (целевого посещения объекта)	Предоставление бесплатно учебников, учебных пособий, иной учебной литературы, а также специальных технических средств обучения коллективного и индивидуального пользования

7	Система информации и связи (на всех зонах)	Оказание работниками организации, предоставляющей услуги в сфере образования, иной необходимой инвалидами помощи в преодолении барьеров, мешающих получению услуг в сфере образования и использованию объектов наравне с другими лицами
---	--	---

Оценка результат исполнения программы, плана (по состоянию доступности): 2030 г.

4.5. Для принятия решения требуется согласование с Министерством просвещения и воспитания Ульяновской области.

4.5.1. Согласование Комиссии: не требуется
(наименование комиссии по координации деятельности в сфере обеспечения доступной среды жизнедеятельности для инвалидов и других МГН)

4.5.2. Согласование с надзорными органами: не требуется

4.5.3. Техническая экспертиза: разработка проектно-сметной документации

4.5.4. Согласование с вышестоящей организацией: собственником объекта

4.5.5. Согласование с общественными организациями инвалидов: не требуется

4.5.6. Другое: нет

4.6. Информация размещена на Карте доступности субъекта Российской Федерации дата « » 202 г., информационный портал Государственной программы «Доступная среда» www.zhit-vmeste.ru (Жить вместе), http://zhit-vmeste.ru/map/ (Карта доступности объектов)
(наименование сайта, портала)

5. Особые отметки

ПРИЛОЖЕНИЯ:

Результаты обследования доступности для инвалидов объекта и предоставляемых на нем услуг:

- | | |
|---|-----------------|
| 1. Территория, прилегающая к зданию (участок) | <u>2</u> шт. |
| 2. Вход (входы) в здание | <u>3</u> шт. |
| 3. Путь (пути) движения внутри здания (в т.ч. пути эвакуации) | <u>11</u> шт. |
| 4. Зона целевого назначения здания (целевого посещения объекта) | <u>5</u> шт. |
| 5. Санитарно-гигиенические помещения | <u>0</u> шт. |
| 6. Система информации и связи (на всех зонах) | <u>0</u> шт. |
| 7. Результаты фото-фиксации на объекте | на <u>11</u> л. |

Председатель комиссии Рахматулина Ф.Р., директор _____ (Ф.И.О, должность) _____ (Подпись)

Члены: Родионова И.А., заместитель директора по учебной работе _____ (Ф.И.О, должность) _____ (Подпись)

Багаутдинов Ш.Ш., заместитель директора по безопасности _____ (Ф.И.О, должность) _____ (Подпись)

Михайлова А.В., ведущий специалист по персоналу _____ (Ф.И.О, должность) _____ (Подпись)

Белянин А.П., специалист по охране труда

(Ф.И.О, должность)

(Подпись)

Латипова Е.П., председатель Правления Ульяновской городской
общественной организации инвалидов общего заболевания Ульяновской
области ООО «Всероссийское общество инвалидов»

(Ф.И.О, должность)

Латипова Е.П.

(Подпись)

Приложение 1
к Акту обследования
Паспорта доступности для инвалидов
объекта и услуг № 2
от «___» _____ 2022 г.

Результаты обследования:

1. Территория, прилегающей к зданию (участок)
здание учебного корпуса, 432017, г. Ульяновск, ул. Куйбышева, д. 4.
наименование объекта, адрес

№ п/п	Наименование функционально-планировочного элемента	Наличие элемента			Выявленные нарушения и замечания		Работы по адаптации объектов	
		есть/нет	№ на плане	№ фото	Содержание	Значимо для инвалида (категория)	Содержание	Виды работ
1.1	Вход (входы) на территорию	есть		2	есть	К, О, С	Требуется	Требуется
1.2	Путь (пути) движения на территории	есть		2	есть	К, О, С	Требуется	Требуется
1.3	Лестница (наружная)	есть		1	есть	К, О, С	Требуется	Требуется
1.4	Пандус (наружный)	нет		-	есть	К	Требуется	Требуется
1.5	Автостоянка и парковка	нет		-	есть	К, О	Требуется	Требуется

Заключение по зоне:

Наименование структурно-функциональной зоны	Состояние доступности (к пункту 3.4 Акта обследования ОСИ)	Приложение		Рекомендации по адаптации (вид работы) к пункту 4.1 Акта обследования ОСИ
		№ на плане	№ фото	
Территория, прилегающая к зданию (участку)	ВНД (К, О, С), ДП-И (Г, У)		1, 2	Выделенные стоянки автотранспортных средств для инвалидов. Возможность посадки в транспортное средство и высадки из него перед входом в объект, в том числе с использованием кресла-коляски и, при необходимости, с помощью работника объекта.

Комментарий к заключению: Состояние объекта оценено как временно недоступно (К, О, С), доступно полностью избирательно (Г, У).

Приложение 2
к Акту обеледования
Паспорта доступности для инвалидов
объекта и услуг № 2
от « ___ » _____ 2022 г.

Результаты обследования:

2. Вход (входы) в здание

здание учебного корпуса, 432017, г. Ульяновск, ул. Куйбышева, д. 4.
наименование объекта, адрес

№ п/п	Наименование функционально-планировочного элемента	Наличие элемента			Выявленные нарушения и замечания		Работы по адаптации объектов	
		есть/нет	№ на плане	№ фото	Содержание	Значимо для инвалида (категория)	Содержание	Виды работ
2.1	Лестница (наружная)	есть		1	есть	К, О, С	Требуется	Требуется
2.2	Пандус (наружный)	нет		-	есть	К	Требуется	Требуется
2.3	Входная площадка (перед дверью)	есть		2	есть	К, О, С	Требуется	Требуется
2.4	Дверь (входная)	есть		2	нет	К, О, С, Г, У	Не требуется	Не требуется
2.5	Тамбур	есть		3	нет	-	Не требуется	Не требуется

Заключение по зоне:

Наименование структурно-функциональной зоны	Состояние доступности (к пункту 3.4 Акта обследования ОСИ)	Приложение		Рекомендации по адаптации (вид работы) к пункту 4.1 Акта обследования ОСИ
		№ на плане	№ фото	
Вход (входы) в здание	ВНД (К, О, С), ДП-И (Г, У)		1, 2, 3	<i>Ремонт капитальный Реконструкция входной площадки и дверей, мест общего пользования, входной группы, установка пандусов, средств информирования и телекоммуникации</i>

Комментарий к заключению: Состояние объекта оценено как временно недоступно (К, О, С), доступно полностью избирательно (Г, У).

Приложение 3
к Акту обследования
Паспорта доступности для инвалидов
объекта и услуг № 2
от «___» _____ 2022 г.

Результаты обследования:

**3. Путь (пути) движения внутри здания (в т.ч. пути эвакуации)
здание учебного корпуса, 432017, г. Ульяновск, ул. Куйбышева, д. 4.
наименование объекта, адрес**

№ п/п	Наименование функционально-планировочного элемента	Наличие элемента			Выявленные нарушения и замечания		Работы по адаптации объектов	
		есть/ нет	№ на плане	№ фото	Содержание	Значимо для инвалида (категория)	Содержание	Виды работ
3.1	Коридор (зона ожидания)	есть		4,6,8,9,10	есть	С, Г, О, К	Требуется	Требуется
3.2	Лестница (внутри здания)	есть		5, 7, 11	есть	К, О, С	Требуется	Требуется
3.3	Пандус (внутри здания)	нет		-	нет	К	Не требуется	Не требуется
3.4	Лифт пассажирский (или подъемник)	нет		-	есть	К, О	Требуется	Требуется
3.5	Дверь	есть		5, 7, 11	нет	К, О	Не требуется	Не требуется
3.6	Пути эвакуации (в т.ч. зоны безопасности)	есть		1,3,4,5,6,7,8,9,10,11	есть	С, Г, О, К	Требуется	Требуется

Заключение по зоне:

Наименование структурно-функциональной зоны	Состояние доступности (к пункту 3.4 Акта обследования ОСИ)	Приложение		Рекомендации по адаптации (вид работы) к пункту 4.1 Акта обследования ОСИ
		№ на плане	№ фото	
Путь (пути) движения внутри здания (в т.ч. путей эвакуации)	ВНД (К, О, С, Г), ДП-И (У)		1,2,3,4,5,6,7,8,9,10,11	<i>Ремонт капитальный Установка пандусов, подъемных платформ, реконструкция путей эвакуации (выходной площадки и дверей), мест общего пользования, аудиторных дверей, средств информирования и телекоммуникации</i>

Комментарий к заключению: Состояние объекта оценено как временно недоступно (К, О, С, Г), доступно полностью избирательно (У).

Приложение 4
к Акту обследования
Паспорта доступности для инвалидов
объекта и услуг № 2
от « ____ » _____ 2022 г.

Результаты обследования:

4. Зона целевого назначения здания (целевого посещения объекта)

Вариант I - зона обслуживания инвалидов

здание учебного корпуса, 432017, г. Ульяновск, ул. Куйбышева, д. 4.

наименование объекта, адрес

№ п/п	Наименование функционально-планировочного элемента	Наличие элемента			Выявленные нарушения и замечания		Работы по адаптации объектов	
		есть/ нет	№ на плане	№ фото	Содержание	Значимо для инвалида (категория)	Содержание	Виды работ
4.1	Кабинетная форма обслуживания	есть		4,6,8, 9, 10	есть	К, О, С, Г, У	Требуется	Требуется
4.2	Зальная форма обслуживания	нет		-	есть	К, О, С, Г, У	Требуется	Требуется
4.3	Прилавочная форма обслуживания	нет		-	нет	-	Не требуется	Не требуется
4.4	Форма обслуживания с перемещением по маршруту	нет		-	нет	-	Не требуется	Не требуется
4.5	Кабина индивидуального обслуживания	нет		-	нет	-	Не требуется	Не требуется

Заключение по зоне:

Наименование структурно-функциональной зоны	Состояние доступности (к пункту 3.4 Акта обследования ОСИ)	Приложение		Рекомендации по адаптации (вид работы) к пункту 4.1 Акта обследования ОСИ
		№ на плане	№ фото	
Зона обслуживания	ВНД (К, О, С, Г, У)		4,6,8,9, 10	<i>Ремонт капитальный Реконструкция входной площадки и дверей, установка пандусов, аудиторных дверей, установка средств информирования и телекоммуникации, приобретение специальной мебели</i>

Комментарий к заключению: **Состояние объекта оценено как временно недоступно (К, О, С, Г, У).**

Приложение 5
к Акту обследования
Паспорта доступности для инвалидов
объекта и услуг № 2
от «___» _____ 2022 г.

Результаты обследования:

5. Санитарно-гигиенические помещения

здание учебного корпуса, 432017, г. Ульяновск, ул. Куйбышева, д. 4.
наименование объекта, адрес

№ п/п	Наименование функционально-планировочного элемента	Наличие элемента			Выявленные нарушения и замечания		Работы по адаптации объектов	
		есть/нет	№ на плане	№ фото	Содержание	Значимо для инвалида (категория)	Содержание	Виды работ
5.1	Туалетная комната	нет		-	есть	К, О, С	Требуется	Требуется
5.2	Душевая/ ванная комната	нет		-	нет	-	Не требуется	Не требуется
5.3	Бытовая комната (гардеробная)	нет		-	есть	К, О, С	Требуется	Требуется

Заключение по зоне:

Наименование структурно-функциональной зоны	Состояние доступности (к пункту 3.4 Акта обследования ОСИ)	Приложение		Рекомендации по адаптации (вид работы) к пункту 4.1 Акта обследования ОСИ
		№ на плане	№ фото	
Санитарно-гигиенических помещений	ВНД (К, О, С), ДП-И (Г, У)			Ремонт капитальный Обустройство мест общего пользования (туалетной комнаты, гардероба)

Комментарий к заключению: Состояние объекта оценено как временно недоступно (К, О, С), доступно полностью избирательно (Г, У).

Приложение 6
к Акту обследования
Паспорта доступности для инвалидов
объекта и услуг № 2
от «___» _____ 2022 г.

Результаты обследования:

6. Система информации на объекте (на всех зонах)
здание учебного корпуса, 432017, г. Ульяновск, ул. Куйбышева, д. 4.
наименование объекта, адрес
1, 2 этаж

№ п/п	Наименование функционально-планировочного элемента	Наличие элемента			Выявленные нарушения и замечания		Работы по адаптации объекте]	
		есть/нет	№ на плане	№ фото	Содержание	Значимо для инвалида (категория)	Содержание	Виды работ
6.1	Визуальные средства	нет		-	есть	К, С, У, Г	Требуется	Требуется
6.2	Акустические средства	нет		-	есть	С, У, Г	Требуется	Требуется
6.3	Тактильные средства	нет		-	есть	С	Требуется	Требуется

Заключение по зоне:

Наименование структурно-функциональной зоны	Состояние доступности (к пункту 3.4 Акта обследования ОСИ)	Приложение		Рекомендации по адаптации (вид работы) к пункту 4.1 Акта обследования ОСИ
		№ на плане	№ фото	
Системы информации	ВНД (К, С, У, Г), ДП-И (О)		-	<i>Индивидуальное решение с ТСР. Установка средств информирования и телекоммуникации</i>

Комментарий к заключению: Состояние объекта оценено как временно недоступно (К, С, У, Г), доступно полностью избирательно (О).

Приложение 7
к Акту обследования
Паспорта доступности для инвалидов
объекта и услуг № 2
от « . » _____ 2022 г.

7. Результаты фото-фиксации на объекте

- | | |
|--|-----------------|
| 1. Территория, прилегающая к зданию (участок) | <u>2</u> шт. |
| 2. Вход (входы) в здание | <u>3</u> шт. |
| 3. Путь (пути) движения внутри здания
(в т.ч. пути эвакуации) | <u>11</u> шт. |
| 4. Зона целевого назначения здания
(целевого посещения объекта) | <u>5</u> шт. |
| 5. Санитарно-гигиенические помещения | <u>0</u> шт. |
| 6. Система информации и связи (на всех зонах) | <u>0</u> шт. |
| 7. Результаты фото-фиксации на объекте | на <u>11</u> л. |

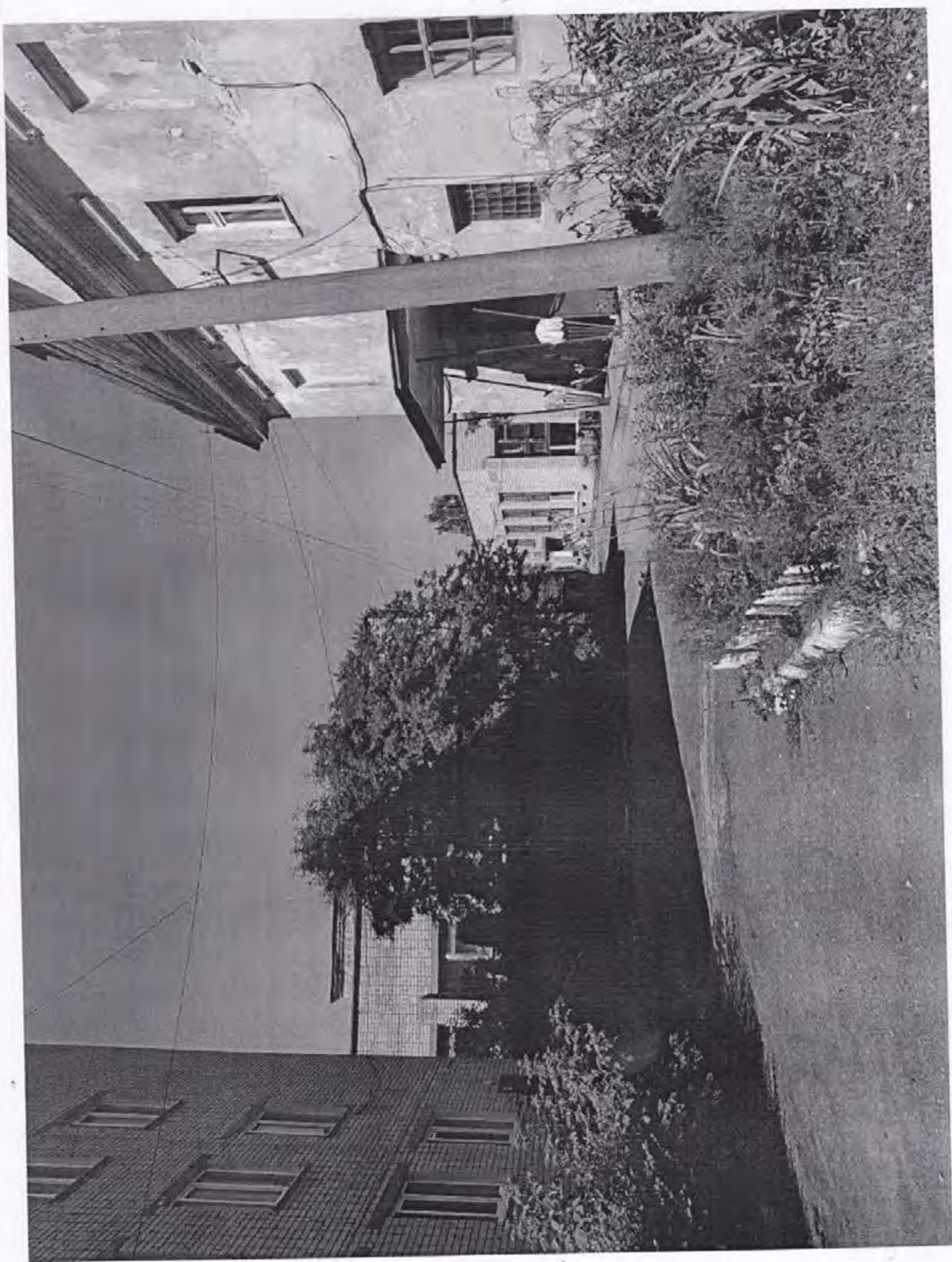



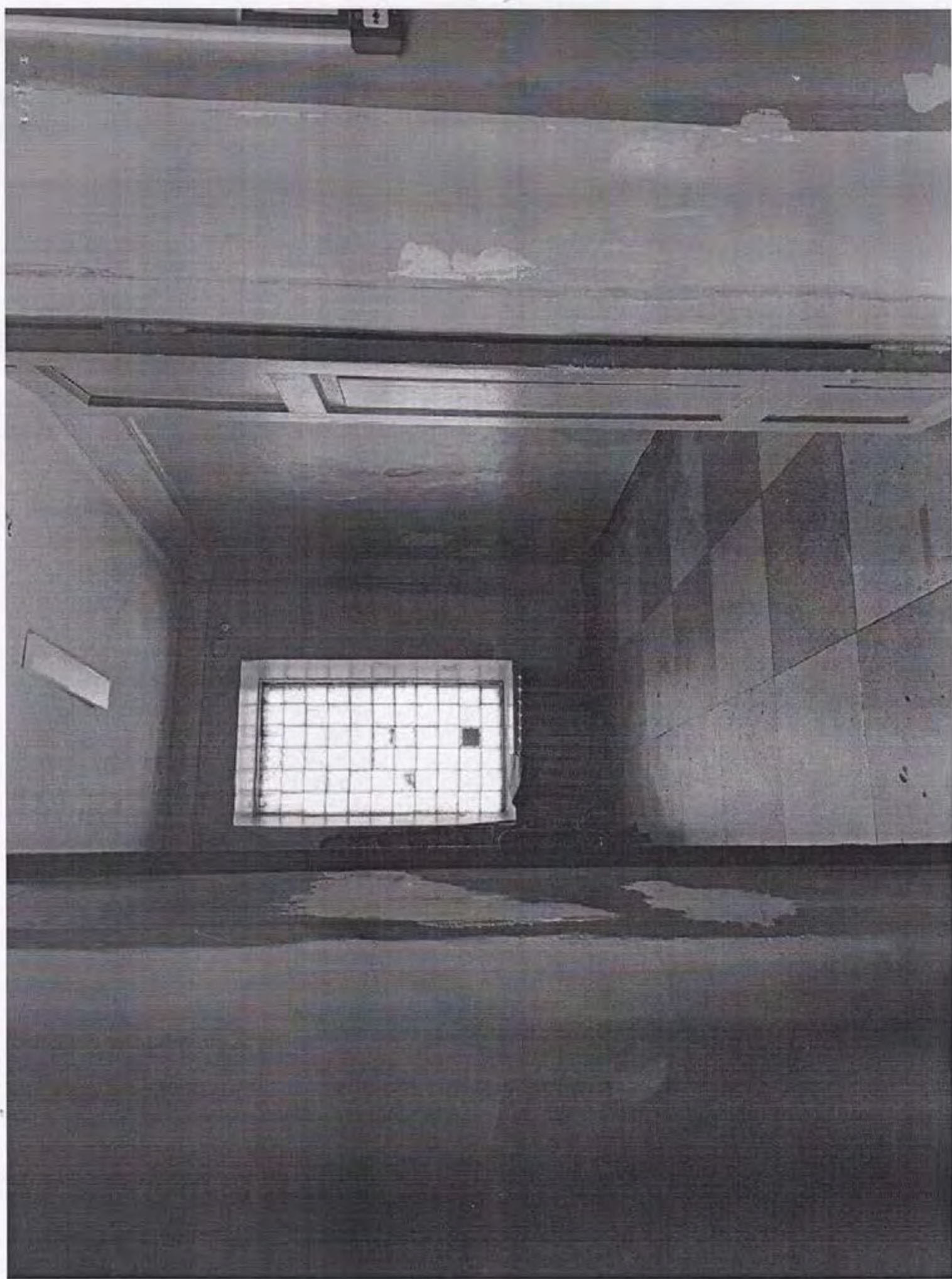

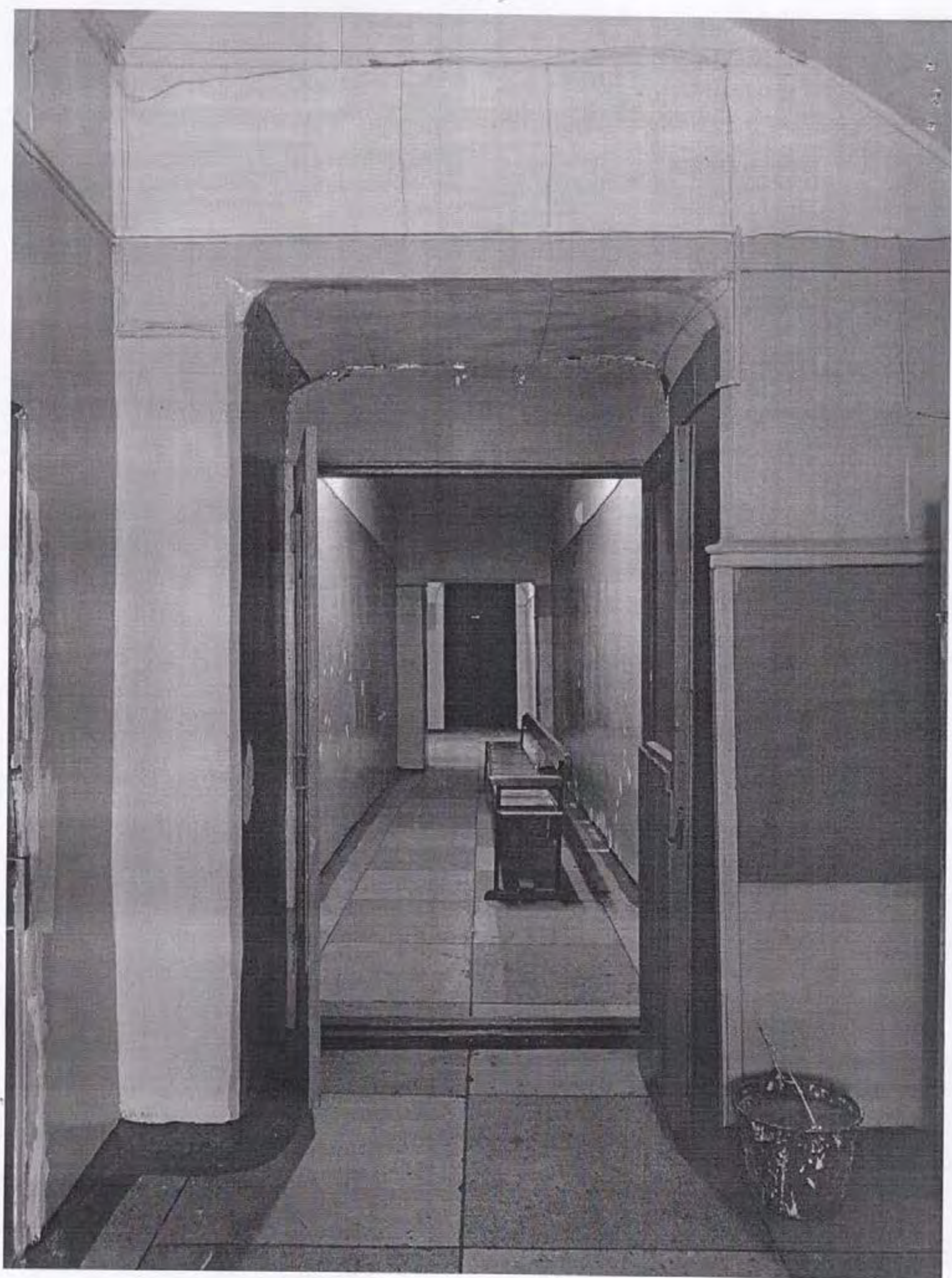

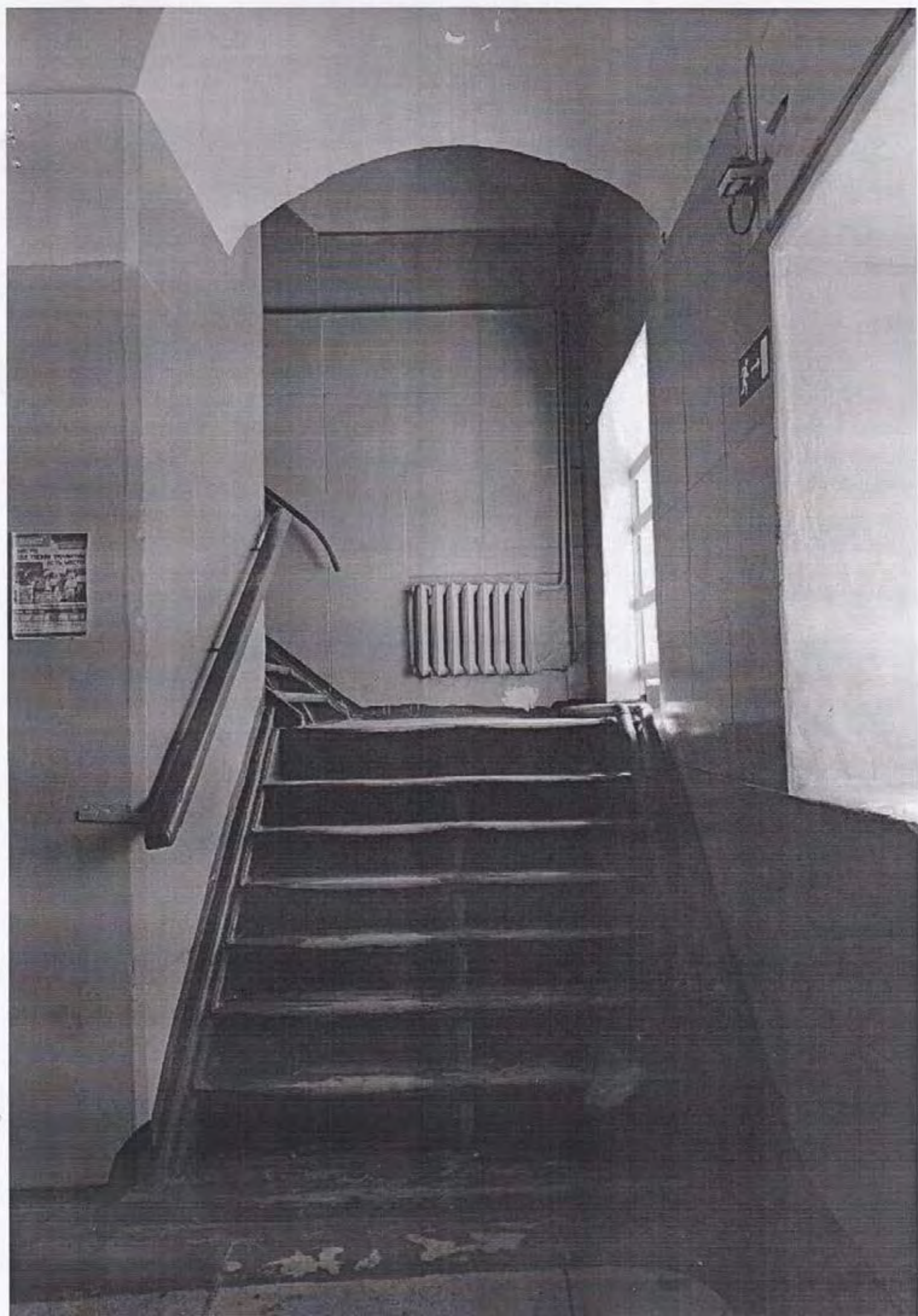

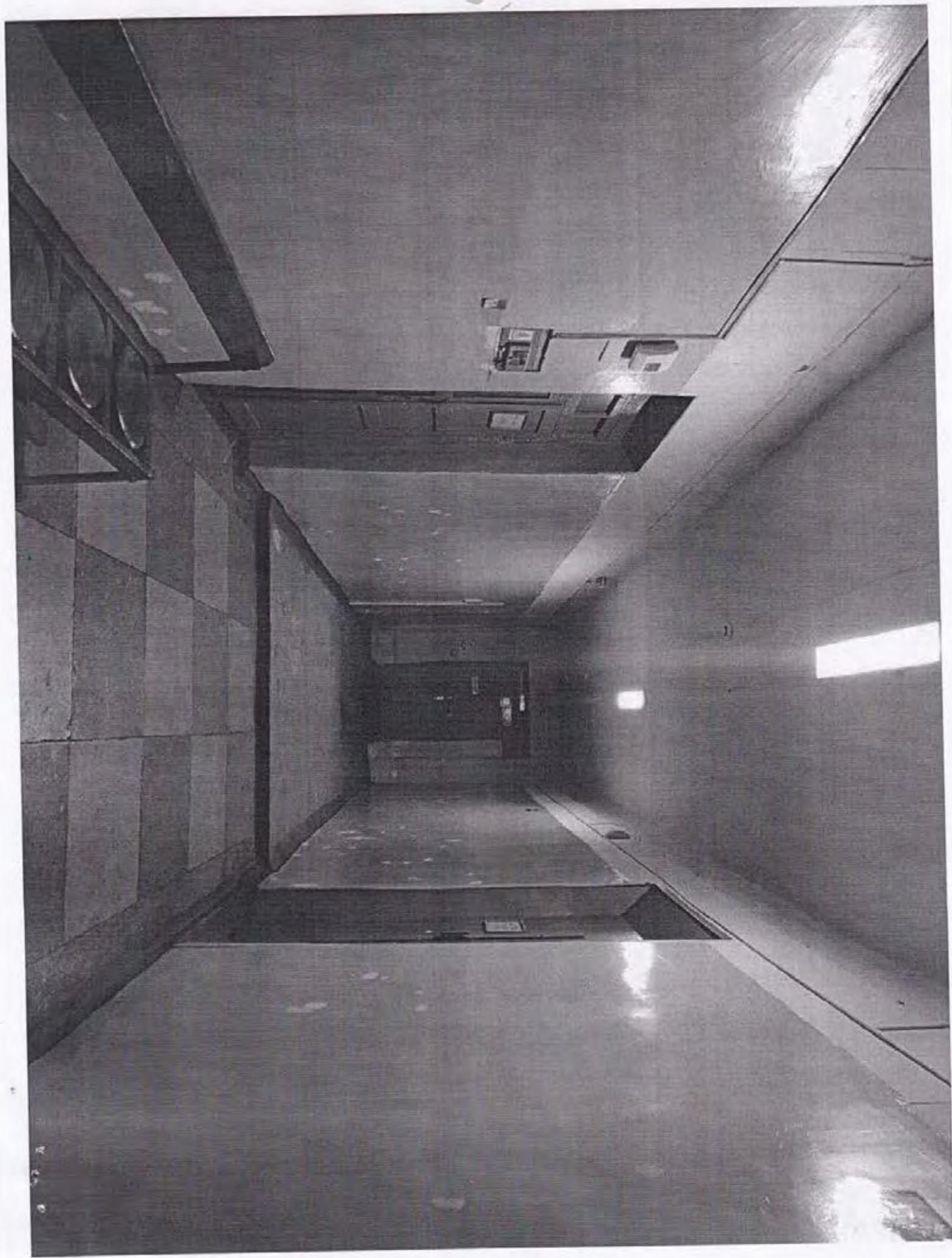







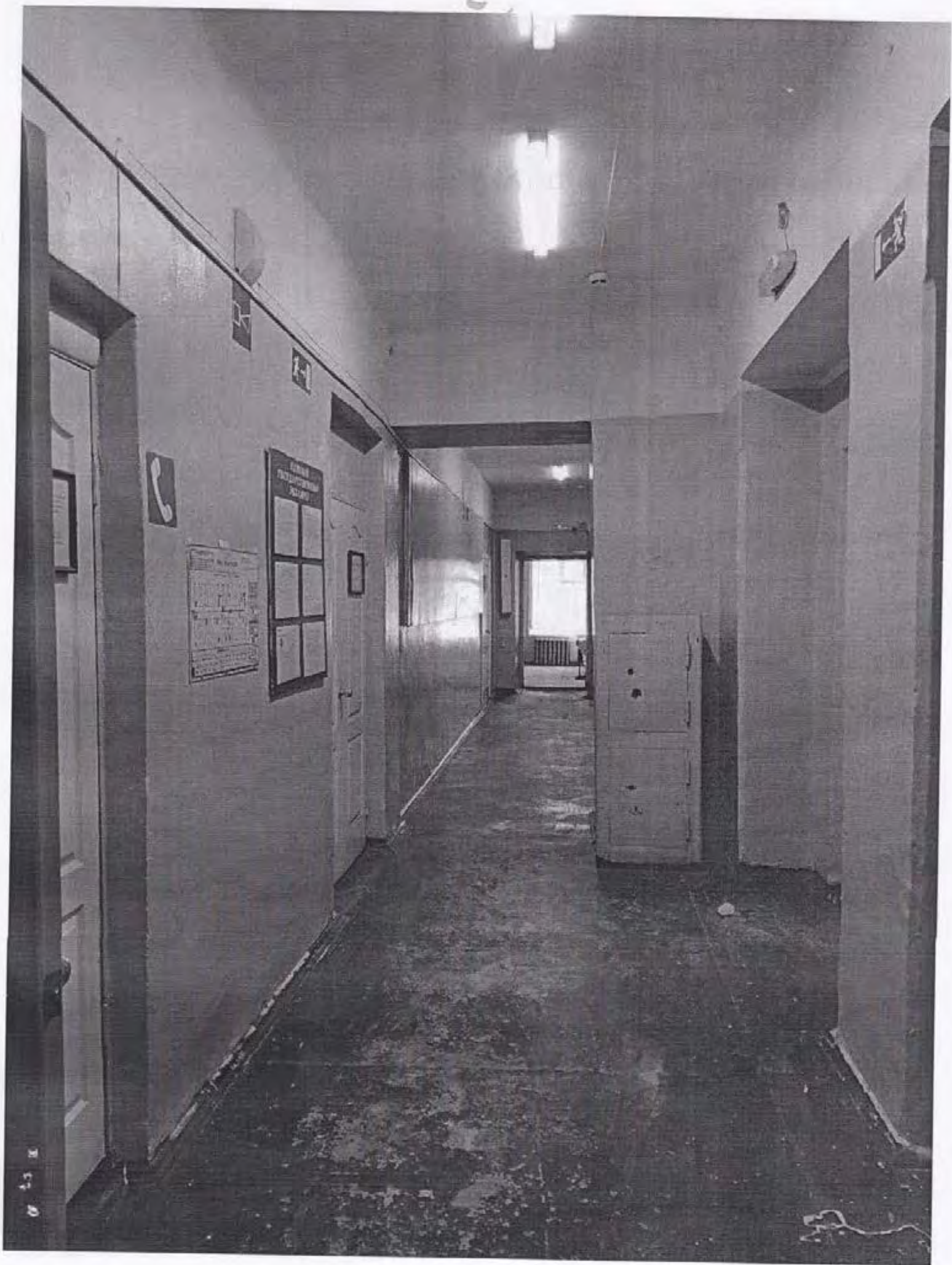

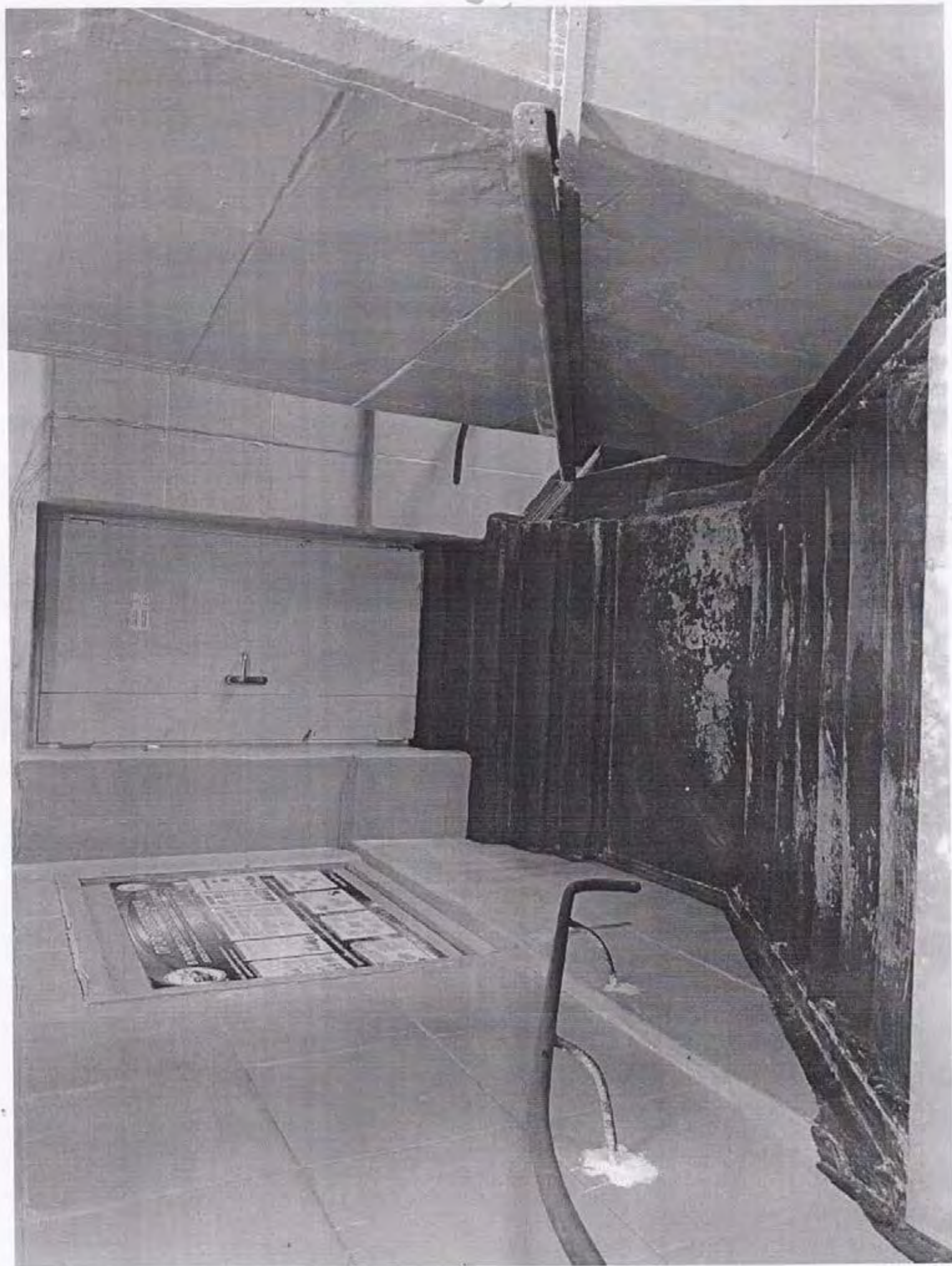

**ПАСПОРТ
ДОСТУПНОСТИ ДЛЯ ИНВАЛИДОВ ОБЪЕКТА И УСЛУГ**

областное государственное бюджетное профессиональное образовательное
учреждение «Ульяновский техникум железнодорожного транспорта»
432017, г. Ульяновск, ул. Куйбышева, д. 4

Председатель правления
Ульяновская городская
общественная организация
инвалидов общего заболевания
Ульяновской области ООО
«Всероссийское общество
инвалидов» (ВОИ)



Е.П. Латипова

**Обозначения и сокращения, используемые
в Паспорте доступности для инвалидов объекта и услуг**

Формы инвалидности

Г	Инвалиды с нарушениями слуха
К	Инвалиды, передвигающиеся на креслах-колясках
О	Инвалиды с нарушениями опорно-двигательного аппарата (ОДА)
С	Инвалиды с нарушениями зрения
У	Инвалиды с нарушениями умственного развития

Состояние доступности объекта (зоны)

ДП		Доступно полностью
	ДП - В	Доступен полностью всем
	ДП - И	Доступен полностью избирательно
ДЧ		Доступно частично
	ДЧ - В	Доступен частично всем
	ДЧ - И	Доступен частично избирательно
ДУ		Доступно условно
ВНД		Временно недоступно
Х		Не предназначен для посещения инвалидами

Вариант организации доступности объекта

(формы обслуживания)

А	Доступность всех зон и помещений - универсальная
Б	Доступны специально выделенные участки и помещения
ДУ	Доступность условная: дополнительная помощь сотрудника, услуги на дому, дистанционно
ВНД	Не организована доступность
ТСР	Технические средства реабилитации
МГН	Маломобильные группы населения (инвалиды всех категорий)



УТВЕРЖДАЮ

Директор ОГБПОУ УТЖТ

Ф.Р. Рахматулина

Ф.Р. 2022 г.

ПАСПОРТ ДОСТУПНОСТИ ДЛЯ ИНВАЛИДОВ ОБЪЕКТА И УСЛУГ № 3

1. Общие сведения об объекте

- 1.1. Наименование (вид) объекта: здание учебно-производственных мастерских.
- 1.2. Адрес объекта: 432017, г. Ульяновск, ул. Куйбышева, д. 4.
- 1.3. Сведения о размещении объекта:
 - отдельно стоящее здание: 2 этажа, 1459 кв. м.
 - наличие прилегающего земельного участка да: 100 кв. м.
- 1.4. Год постройки здания: 1979 г.
- 1.5. Дата предстоящих плановых работ: 202__ г.
- 1.6. Название организации (полное юридическое наименование – согласно Уставу, краткое наименование): областное государственное бюджетное профессиональное образовательное учреждение «Ульяновский техникум железнодорожного транспорта» (ОГБПОУ УТЖТ).
- 1.7. Юридический адрес организации: 432017, г. Ульяновск, ул. Куйбышева, д. 4.
- 1.8. Основание для пользования объектом: свидетельство №73-73-01/508/2011-503
- 1.9. Форма собственности государственная.
- 1.10. Территориальная принадлежность: региональная.
- 1.11. Вышестоящая организация (наименование): Министерство просвещения и воспитания Ульяновской области.
- 1.12. Адрес вышестоящей организации, другие координаты: 432011, г. Ульяновск, ул. Спасская, д. 18а.

2. Краткая характеристика объекта и предоставляемых на нем услуг

- 2.1. Сфера деятельности: образовательная.
- 2.2. Виды оказываемых услуг: образовательные.
- 2.3. Форма оказания услуг: на объекте (с длительным пребыванием).
- 2.4. Категории обслуживаемого населения по возрасту: все возрастные категории
- 2.5. Категории обслуживаемых инвалидов: инвалиды, передвигающиеся на коляске, инвалиды с нарушениями опорно-двигательного аппарата; нарушениями зрения, нарушениями слуха, нарушениями умственного развития.
- 2.6. Плановая мощность: посещаемость 225 человек в день.
- 2.7. Участие в исполнении ИПР инвалида, ребенка-инвалида: не предусмотрено.

3. Состояние доступности объекта и предоставляемых на нем услуг

3.1. Путь следования к объекту пассажирским транспортом:

трамвай № 4, 9, 22 остановка «12 сентября»; маршрутное такси № 37, 90 остановка «улица Куйбышева».

Наличие адаптированного пассажирского транспорта к объекту нет.

3.2. Путь к объекту от ближайшей остановки пассажирского транспорта:

- 1). расстояние до объекта от остановки транспорта: 120-300 м.
- 2). время движения (пешком): 2-4 мин.
- 3). наличие выделенного от проезжей части пешеходного пути: да.
- 4) перекрестки: имеются, пешеходные переходы «Зебра»
- 5) информация на пути следования к объекту: отсутствует.
- 6) перепады высоты на пути: отсутствуют, без установки тактильной плитки.

Их обустройство для инвалидов на коляске: да.

3.2.1. Оценка соответствия уровня доступности для инвалидов объекта и имеющихся недостатков в обеспечении условий его доступности для инвалидов

№ п/п	Основные показатели доступности для инвалидов объекта	Оценка соответствия уровня доступности для инвалидов <u>объекта и</u> имеющихся недостатков в обеспечении условий его доступности для инвалидов
1.	Выделенные стоянки автотранспортных средств для инвалидов	<i>Отсутствуют</i>
2.	Возможность посадки в транспортное средство и высадки из него перед входом в объект, в том числе с использованием кресла-коляски и, при необходимости, с помощью работника объекта	<i>Отсутствует</i>
3.	Возможность самостоятельного передвижения на территории объекта в целях доступа в месту предоставления услуги, в том числе с помощью работников объекта, предоставляющего услуги, ассистивных и вспомогательных технологий, а также сменного кресла-коляски	<i>Возможность предоставлена</i>
4.	Сопровождение инвалидов, имеющих стойкие нарушения функции зрения, и возможность самостоятельного передвижения по территории объекта	<i>Отсутствует</i>
5.	Содействие инвалиду при входе в объект и выходе из него, информирование инвалида о доступных маршрутах общественного транспорта	<i>Входная площадка оборудована козырьком, водоотвод отсутствует, размеры входной площадки соответствуют установленным требованиям; поверхность покрытия входной площадки твердая, скольжения не допускает, пандус отсутствует. Ширина дверных проёмов входной группы</i>

		<i>соответствует нормативным требованиям; порог, затрудняющие движение инвалидов с нарушениями опорно-двигательной системы имеются информирование инвалида о доступных маршрутах общественного транспорта отсутствует</i>
6.	Надлежащее размещение носителей информации, необходимых для обеспечения беспрепятственного доступа к объектам (местам предоставления услуг) инвалидов, с учетом ограничений их жизнедеятельности, в том числе дублирование необходимой для получения услуги звуковой и зрительной информации, а также надписей, знаков и иной текстовой и графической информации знаками, выполненными рельефно-точечным шрифтом Брайля и на контрастном фоне	<i>Отсутствуют</i>
7.	Обеспечение допуска на объект, в котором предоставляются услуги, собаки-проводника при наличии документа, подтверждающего ее специальное обучение, выданного по форме и в порядке, утвержденном приказом Министерства труда и социальной защиты Российской Федерации	<i>Доступ может быть обеспечен</i>
8.	Адаптированные лифты	<i>Отсутствуют</i>
9.	Поручни	<i>Наружная и внутренняя лестницы оборудованы с одной стороны поручнями прямоугольного сечения шириной 0,06 м., установленными на высоте не более 1,1 м и не менее 0,85 м</i>
10.	Пандусы	<i>Отсутствуют</i>
11.	Подъемные платформы (аппарели)	<i>Отсутствуют</i>
12.	Раздвижные двери	<i>Отсутствуют</i>
13.	Доступные санитарно-гигиенические помещения	<i>Отсутствуют</i>
14.	Достаточная ширина дверных проемов в стенах, лестничных маршей, площадок	<i>Ширина дверных проёмов в учебных аудиториях и по пути следования соответствует нормативам. Ширина пути движения (в коридоре) более 1,8 м; пространство для поворота и разворота инвалиду на кресле-коляске обеспечено.</i>
15.	Дублирование необходимой для инвалидов по слуху зрительной информацией	<i>Отсутствует</i>

3.2.2. Оценка соответствия уровня доступности для инвалидов предоставляемых услуг и имеющихся недостатков в обеспечении условий их доступности для инвалидов

№ п/п	Основные показатели доступности для инвалидов услуг	Оценка соответствия уровня доступности для инвалидов предоставляемых услуг и имеющихся недостатков в обеспечении условий их доступности для инвалидов
1.	Наличие при входе в объект вывески с названием организации, графиком работы организации, планом здания, выполненных рельефно-точечным шрифтом Брайля и на контрастном фоне	<i>Отсутствует</i>
2.	Оказание инвалидам помощи,необходимой для получения в доступной для них форме информации о правилах предоставления услуги, в том числе об оформлении необходимых для получения услуги документов, о совершении ими других необходимых для получения услуги действий	<i>Отсутствует</i>
3.	Предоставление инвалидам по слуху при необходимости услуги с использованием русского жестового языка, включая обеспечение допуска на объект сурдопереводчика, тифлопереводчика	<i>Отсутствует</i>
4.	Наличие в одном из помещений, предназначенных для проведения массовых мероприятий, индукционных петель и звукоусиливающей аппаратуры	<i>Отсутствует</i>
5.	Адаптация официального сайта организации, предоставляющей услуги в сфере образования, для лиц с нарушением зрения (слабовидящих)	<i>Имеется</i>
6.	Обеспечение предоставления услуг тьютора	<i>Отсутствует</i>
7.	Предоставление бесплатно учебников, учебных пособий , иной учебной литературы, а также специальных технических средств обучения коллективного и индивидуального пользования	<i>Не обеспечивается</i>
8.	Оказание работниками организации, предоставляющей услуги в сфере образования, иной необходимой инвалидами помощи в преодолении барьеров, мешающих получению услуг в сфере образования и использованию объектов наравне с другими лицами	<i>Не оказывается.</i>

3.3. Организация доступности объекта для инвалидов – форма обслуживания

№ п/п	Категория инвалидов (вид нарушения)	Вариант организации доступности объекта (формы обслуживания)
1	Все категории инвалидов и МГН	ВНД

	<i>в том числе инвалиды:</i>	
2	передвигающиеся на креслах-колясках	ВНД
3	с нарушениями опорно-двигательного аппарата	ВНД
4	с нарушениями зрения	ВНД
5	с нарушениями слуха	ВНД
6	с нарушениями умственного развития	ВНД

3.4 Состояние доступности основных структурно-функциональных зон

№ п/п	Основные структурно-функциональные зоны	Состояние доступности, в том числе для основных категорий инвалидов				
		Г	К	О	С	У
1	Территория, прилегающая к зданию (участок)	ДП-И	ВНД	ВНД	ВНД	ДП-И
2	Вход (входы) в здание	ДП-И	ВНД	ВНД	ВНД	ДП-И
3	Путь (пути) движения внутри здания (в т.ч. пути эвакуации)	ВНД	ВНД	ВНД	ВНД	ДП-И
4	Зона целевого назначения здания (целевого посещения объекта)	ВНД	ВНД	ВНД	ВНД	ВНД
5	Санитарно-гигиенические помещения	ДП-И	ВНД	ВНД	ВНД	ДП-И
6	Система информации и связи (на всех зонах)	ВНД	ВНД	ДП-И	ВНД	ВНД

3.5. Итоговое заключение о состоянии доступности для инвалидов объекта и предоставляемых на нем услуг в сфере образования: состояние доступности присваивается категория «ВНД».

4. Управленческие решения по срокам и объемам работ, необходимых для приведения объекта и порядка предоставления на нем услуг в соответствие с требованиями законодательства Российской Федерации

4.1. Рекомендации по адаптации основных структурных элементов объекта

№ п/п	Управленческие решения по срокам и объемам работ, необходимых для приведения объекта в соответствие с требованиями законодательства Российской Федерации	Рекомендации по адаптации основных структурных элементов объекта (вид работы, сроки)
1	Территория, прилегающая к зданию (участок)	<i>Выделенные стоянки автотранспортных средств для инвалидов. Возможность посадки в транспортное средство и высадки из него перед входом в объект, в том числе с использованием кресла-коляски и, при необходимости, с помощью работника объекта</i>
2	Вход (входы) в здание	<i>Ремонт капитальный Реконструкция входной площадки и дверей, мест общего пользования, входной группы, установка пандусов, средств информирования и телекоммуникации</i>
3	Путь (пути) движения внутри здания (в т.ч. пути эвакуации)	<i>Ремонт капитальный Установка пандусов, подъемной платформы,</i>

		<i>реконструкция путей эвакуации (выходной площадки и дверей), мест общего пользования, аудиторных дверей, средств информирования и телекоммуникации</i>
4	Зона целевого назначения здания (целевого посещения объекта)	<i>Ремонт капитальный Реконструкция входной площадки и дверей, установка аудиторных дверей, установка средств информирования и телекоммуникации, приобретение специальной мебели</i>
5	Санитарно-гигиенические помещения	<i>Ремонт капитальный Обустройство мест общего пользования (туалетной комнаты, гардероба)</i>
6	Система информации и связи (на всех зонах)	<i>Индивидуальное решение с ТСР. Установка средств информирования и телекоммуникации</i>

4.2. Период проведения работ: план

(указывается наименование документа: программы, плана)

4.3 Ожидаемый результат (по состоянию доступности объекта) после выполнения работ по адаптации: доступен полностью всем (ДП-В)

4.4. Доступность предоставляемых услуг для инвалидов

№ п/п	Управленческие решения по срокам и объемам работ, необходимых для приведения порядка предоставления на нем услуг в соответствие с требованиями законодательства Российской Федерации	Рекомендации по обеспечению доступности предоставляемых услуг (сроки и объем работ)
1	Вход (входы) в здание	Наличие вывески с названием организации, графиком работы организации, планом здания, выполненных рельефно-точечным шрифтом Брайля и на контрастном фоне
2	Зона целевого назначения здания (целевого посещения объекта)	Оказание инвалидам помощи, необходимой для получения в доступной для них форме информации о правилах предоставления услуги, в том числе об оформлении необходимых для получения услуги документов, о совершении ими других необходимых для получения услуги действий
3	Зона целевого назначения здания (целевого посещения объекта)	Предоставление инвалидам по слуху при необходимости услуги с использованием русского жестового языка, включая обеспечение допуска на объект сурдопереводчика, тифлопереводчика
4	Зона целевого назначения здания (целевого посещения объекта)	Наличие в одном из помещений, предназначенных для проведения массовых мероприятий, индукционных петель и звукоусиливающей аппаратуры
5	Зона целевого назначения здания (целевого посещения объекта)	Обеспечение предоставления услуг тьютора
6	Зона целевого назначения здания (целевого посещения объекта)	Предоставление бесплатно учебников, учебных пособий, иной учебной литературы, а также специальных технических средств обучения коллективного и индивидуального пользования

7	Система информации и связи (на всех зонах)	Оказание работниками организации, предоставляющей услуги в сфере образования, иной необходимой инвалидами помощи в преодолении барьеров, мешающих получению услуг в сфере образования и использованию объектов наравне с другими лицами
---	--	---

Оценка результат исполнения программы, плана (по состоянию доступности):
2030 г.

4.5. Для принятия решения требуется согласование с Министерством просвещения и воспитания Ульяновской области.

4.6. Информация размещена (обновлена) на Карте доступности субъекта Российской Федерации дата «__» _____ 2022 г., информационный портал Государственной программы «Доступная среда» www.zhit-vmeste.ru (Жить вместе), <http://zhit-vmeste.ru/map/> (Карта доступности объектов)

(наименование сайта, портала)

5. Особые отметки

Паспорт сформирован на основании:

1. Анкеты (информация об объекте) № ____ от «__» _____ 20__ г.
2. Акта обследования объекта (с приложениями (7 ед.)): № ____ от «__» _____ 20__ г.

Приложение 1
к Паспорту доступности для инвалидов
объекта и услуг № 3

УТВЕРЖДАЮ
Директор ОГБПОУ УТЖТ
Ф.Р. Рахматулина
08 2022 г.



АНКЕТА
(информация об объекте)
К ПАСПОРТУ ДОСТУПНОСТИ ДЛЯ ИНВАЛИДОВ
ОБЪЕКТА И УСЛУГ № 3

1. Общие сведения об объекте

- 1.1. Наименование (вид) объекта: здание учебно-производственных мастерских.
- 1.2. Адрес объекта: 432017, г. Ульяновск, ул. Куйбышева, д. 4.
- 1.3. Сведения о размещении объекта:
- отдельно стоящее здание: 2 этажа, 1459 кв. м.
- обследовано 2 этажа, 1337 кв. м.
- 1.4. Год постройки здания: 1979 г.
- 1.5. Дата предстоящих плановых работ: 202__ г.
- 1.6. Название организации (полное юридическое наименование – согласно Уставу, краткое наименование): областное государственное бюджетное профессиональное образовательное учреждение «Ульяновский техникум железнодорожного транспорта» (ОГБПОУ УТЖТ).
- 1.7. Юридический адрес организации: 432017, г. Ульяновск, ул. Куйбышева, д. 4.
- 1.8. Основание для пользования объектом: свидетельство №73-73-01/508/2011-503
- 1.9. Форма собственности государственная.
- 1.10. Территориальная принадлежность: региональная.
- 1.11. Вышестоящая организация (наименование): Министерство просвещения и воспитания Ульяновской области.
- 1.12. Адрес вышестоящей организации, другие координаты: 432011, г. Ульяновск, ул. Спасская, д. 18а.

2. Краткая характеристика объекта и предоставляемых на нем услуг

- 2.1. Сфера деятельности: образовательная.
- 2.2. Виды оказываемых услуг: образовательные.
- 2.3. Форма оказания услуг: на объекте (с длительным пребыванием).

- 2.4. Категории обслуживаемого населения по возрасту: все возрастные категории
- 2.5. Категории обслуживаемых инвалидов: инвалиды, передвигающиеся на коляске, инвалиды с нарушениями опорно-двигательного аппарата; нарушениями зрения, нарушениями слуха, нарушениями умственного развития.
- 2.6. Плановая мощность: посещаемость 225 человек в день.
- 2.7. Участие в исполнении ИПР инвалида, ребенка-инвалида: не предусмотрено.

3. Состояние доступности объекта и предоставляемых на нем услуг

3.1. Путь следования к объекту пассажирским транспортом:

трамвай № 4, 9, 22 остановка «12 сентября»; маршрутное такси № 37, 90 остановка «улица Куйбышева».

Наличие адаптированного пассажирского транспорта к объекту нет.

3.2. Путь к объекту от ближайшей остановки пассажирского транспорта:

- 1). расстояние до объекта от остановки транспорта: 120-300 м.
- 2). время движения (пешком): 2-4 мин.
- 3). наличие выделенного от проезжей части пешеходного пути: да.
- 4) перекрестки: имеются, пешеходные переходы «Зебра»
- 5) информация на пути следования к объекту: отсутствует.
- 6) перепады высоты на пути: отсутствуют, без установки тактильной плитки.

Их обустройство для инвалидов на коляске: да.

3.2.1. Оценка соответствия уровня доступности для инвалидов объекта и имеющихся недостатков в обеспечении условий его доступности для инвалидов

№ п/п	Основные показатели доступности для инвалидов объекта	Оценка соответствия уровня доступности для инвалидов <u>объекта и имеющихся недостатков в обеспечении условий его доступности для инвалидов</u>
16.	Выделенные стоянки автотранспортных средств для инвалидов	<i>Отсутствуют</i>
17.	Возможность посадки в транспортное средство и высадки из него перед входом в объект, в том числе с использованием кресла-коляски и, при необходимости, с помощью работника объекта	<i>Отсутствует</i>
18.	Возможность самостоятельного передвижения на территории объекта в целях доступа в месту предоставления услуги, в том числе с помощью работников объекта, предоставляющего услуги, ассистивных и вспомогательных технологий, а также сменного кресла-коляски	<i>Возможность предоставлена</i>
19.	Сопровождение инвалидов, имеющих стойкие нарушения функции зрения, и возможность	<i>Отсутствует</i>

	проемов в стенах, лестничных маршей, площадок	<i>и по пути следования соответствует нормативам. Ширина пути движения (в коридоре) более 1,8 м; пространство для поворота и разворота инвалиду на кресле-коляске обеспечено.</i>
30.	Дублирование необходимой для инвалидов по слуху зрительной информацией	<i>Отсутствует</i>

3.2.2. Оценка соответствия уровня доступности для инвалидов предоставляемых услуг и имеющихся недостатков в обеспечении условий их доступности для инвалидов

№ п/п	Основные показатели доступности для инвалидов услуг	Оценка соответствия уровня доступности для инвалидов предоставляемых услуг и имеющихся недостатков в обеспечении условий их доступности для инвалидов
9.	Наличие при входе в объект вывески с названием организации, графиком работы организации, планом здания, выполненных рельефно-точечным шрифтом Брайля и на контрастном фоне	<i>Отсутствует</i>
10.	Оказание инвалидам помощи, необходимой для получения в доступной для них форме информации о правилах предоставления услуги, в том числе об оформлении необходимых для получения услуги документов, о совершении ими других необходимых для получения услуги действий	<i>Отсутствует</i>
11.	Предоставление инвалидам по слуху при необходимости услуги с использованием русского жестового языка, включая обеспечение допуска на объект сурдопереводчика, тифлопереводчика	<i>Отсутствует</i>
12.	Наличие в одном из помещений, предназначенных для проведения массовых мероприятий, индукционных петель и звукоусиливающей аппаратуры	<i>Отсутствует</i>
13.	Адаптация официального сайта организации, предоставляющей услуги в сфере образования, для лиц с нарушением зрения (слабовидящих)	<i>Имеется</i>
14.	Обеспечение предоставления услуг тьютора	<i>Отсутствует</i>
15.	Предоставление бесплатно учебников, учебных пособий, иной учебной литературы, а также специальных технических средств обучения коллективного и индивидуального пользования	<i>Не обеспечивается</i>
16.	Оказание работниками организации, предоставляющей услуги в сфере образования, иной необходимой	<i>Не оказывается</i>

инвалидами помощи в преодолении барьеров, мешающих получению услуг в сфере образования и использованию объектов наравне с другими лицами	
--	--

3.3. Организация доступности объекта для инвалидов – форма обслуживания

№ п/п	Категория инвалидов (вид нарушения)	Вариант организации доступности объекта (формы обслуживания)
1	Все категории инвалидов и МГН <i>в том числе инвалиды:</i>	ВНД
2	передвигающиеся на креслах-колясках	ВНД
3	с нарушениями опорно-двигательного аппарата	ВНД
4	с нарушениями зрения	ВНД
5	с нарушениями слуха	ВНД
6	с нарушениями умственного развития	ВНД

3.4 Состояние доступности основных структурно-функциональных зон

№ п/п	Основные структурно-функциональные зоны	Состояние доступности, в том числе для основных категорий инвалидов				
		Г	К	О	С	У
1	Территория, прилегающая к зданию (участок)	ДП-И	ВНД	ВНД	ВНД	ДП-И
2	Вход (входы) в здание	ДП-И	ВНД	ВНД	ВНД	ДП-И
3	Путь (пути) движения внутри здания (в т.ч. пути эвакуации)	ВНД	ВНД	ВНД	ВНД	ДП-И
4	Зона целевого назначения здания (целевого посещения объекта)	ВНД	ВНД	ВНД	ВНД	ВНД
5	Санитарно-гигиенические помещения	ДП-И	ВНД	ВНД	ВНД	ДП-И
6	Система информации и связи (на всех зонах)	ВНД	ВНД	ДП-И	ВНД	ВНД

Размещена информация на Карте доступности субъекта Российской Федерации дата «__» _____ 202__ г., информационный портал Государственной программы «Доступная среда» www.zhit-vmeste.ru (Жить вместе), <http://zhit-vmeste.ru/map/> (Карта доступности объектов)

**АКТ ОБСЛЕДОВАНИЯ
(информация об объекте)
К ПАСПОРТУ ДОСТУПНОСТИ
ДЛЯ ИНВАЛИДОВ ОБЪЕКТА И УСЛУГ № 3**

Ульяновская область

Наименование территориального
образования субъекта Российской
Федерации

« ____ » _____ 2022 г.

1. Общие сведения об объекте

- 1.1. Наименование (вид) объекта: здание учебно-производственных мастерских.
1.2. Адрес объекта: 432017, г. Ульяновск, ул. Куйбышева, д. 4.
1.3. Сведения о размещении объекта:
- отдельно стоящее здание: 2 этажа, 1459 кв. м.
- обследовано 2 этажа, 1337 кв. м.
- наличие прилегающего земельного участка да: 100 кв. м.
1.4. Год постройки здания: 1979 г.
1.5. Название организации (полное юридическое наименование – согласно Уставу, краткое наименование): областное государственное бюджетное профессиональное образовательной учреждение «Ульяновский техникум железнодорожного транспорта» (ОГБПОУ УТЖТ).
1.6. Юридический адрес организации: 432017, г. Ульяновск, ул. Куйбышева, д. 4.
1.7. Основание для пользования объектом: свидетельство №73-73-01/508/2011-503
1.8. Форма собственности государственная.
1.9. Территориальная принадлежность: региональная.
1.10. Вышестоящая организация (наименование): Министерства просвещения и воспитания Ульяновской области.
1.11. Адрес вышестоящей организации, другие координаты: 432011, г. Ульяновск, ул. Спасская, д. 18а.

2. Краткая характеристика объекта и предоставляемых на нем услуг

- 2.1. Сфера деятельности: образовательная.
2.2. Виды оказываемых услуг: образовательные.
2.3. Форма оказания услуг: на объекте (с длительным пребыванием).
2.4. Категории обслуживаемого населения по возрасту: все возрастные категории

2.5. Категории обслуживаемых инвалидов: инвалиды, передвигающиеся на коляске, инвалиды с нарушениями опорно-двигательного аппарата; нарушениями зрения, нарушениями слуха, нарушениями умственного развития.

2.6. Плановая мощность: посещаемость 225 человек в день.

2.7. Участие в исполнении ИПР инвалида, ребенка-инвалида: не предусмотрено.

3. Состояние доступности объекта и предоставляемых на нем услуг

3.1. Путь следования к объекту пассажирским транспортом:

трамвай № 4, 9, 22 остановка «12 сентября»; маршрутное такси № 37, 90 остановка «улица Куйбышева».

Наличие адаптированного пассажирского транспорта к объекту нет.

3.2. Путь к объекту от ближайшей остановки пассажирского транспорта:

1). расстояние до объекта от остановки транспорта: 120-300 м.

2). время движения (пешком): 2-4 мин.

3). наличие выделенного от проезжей части пешеходного пути: да.

4) перекрестки: имеются, пешеходные переходы «Зебра»

5) информация на пути следования к объекту: отсутствует.

6) перепады высоты на пути: отсутствуют, без установки тактильной плитки.

Их обустройство для инвалидов на коляске: да.

3.2.1. Оценка соответствия уровня доступности для инвалидов объекта и имеющихся недостатков в обеспечении условий его доступности для инвалидов

№ п/п	Основные показатели доступности для инвалидов объекта	Оценка соответствия уровня доступности для инвалидов <u>объекта и</u> имеющихся недостатков в обеспечении условий его доступности для инвалидов
31.	Выделенные стоянки автотранспортных средств для инвалидов	<i>Отсутствуют</i>
32.	Возможность посадки в транспортное средство и высадки из него перед входом в объект, в том числе с использованием кресла-коляски и, при необходимости, с помощью работника объекта	<i>Отсутствует</i>
33.	Возможность самостоятельного передвижения на территории объекта в целях доступа в месту предоставления услуги, в том числе с помощью работников объекта, предоставляющего услуги, ассистивных и вспомогательных технологий, а также сменного кресла-коляски	<i>Возможность предоставлена</i>
34.	Сопровождение инвалидов, имеющих стойкие нарушения функции зрения, и возможность самостоятельного передвижения по	<i>Отсутствует</i>

	территории объекта	
35.	Содействие инвалиду при входе в объект и выходе из него, информирование инвалида о доступных маршрутах общественного транспорта	<i>Входная площадка оборудована козырьком, водоотвод отсутствует, размеры входной площадки соответствуют установленным требованиям; поверхность покрытия входной площадки твёрдая, скольжения не допускает, пандус отсутствует. Ширина дверных проёмов входной группы соответствует нормативным требованиям; пороги, затрудняющие движение инвалидов с нарушениями опорно-двигательной системы имеются информирование инвалида о доступных маршрутах общественного транспорта отсутствует</i>
36.	Надлежащее размещение носителей информации, необходимых для обеспечения беспрепятственного доступа к объектам (местам предоставления услуг) инвалидов, с учетом ограничений их жизнедеятельности, в том числе дублирование необходимой для получения услуги звуковой и зрительной информации, а также надписей, знаков и иной текстовой и графической информации знаками, выполненными рельефно-точечным шрифтом Брайля и на контрастном фоне	<i>Отсутствуют</i>
37.	Обеспечение допуска на объект, в котором предоставляются услуги, собаки-проводника при наличии документа, подтверждающего ее специальное обучение, выданного по форме и в порядке, утвержденном приказом Министерства труда и социальной защиты Российской Федерации	<i>Доступ может быть обеспечен</i>
38.	Адаптированные лифты	<i>Отсутствуют</i>
39.	Поручни	<i>Наружная и внутренняя лестницы оборудованы с одной стороны поручнями прямоугольного сечения шириной 0,06 м., установленными на высоте не более 1,1 м и не менее 0,85 м</i>
40.	Пандусы	<i>Отсутствуют</i>
41.	Подъемные платформы (аппарели)	<i>Отсутствуют</i>
42.	Раздвижные двери	<i>Отсутствуют</i>
43.	Доступные санитарно-гигиенические помещения	<i>Отсутствуют</i>
44.	Достаточная ширина дверных проемов в стенах, лестничных	<i>Ширина дверных проёмов в учебных аудиториях и по пути следования соответствует</i>

	маршей, площадок	<i>нормативам. Ширина пути движения (в коридоре) более 1,8 м; пространство для поворота и разворота инвалиду на кресле-коляске обеспечено.</i>
45.	Дублирование необходимой для инвалидов по слуху зрительной информацией	<i>Отсутствует</i>

3.2.2. Оценка соответствия уровня доступности для инвалидов предоставляемых услуг и имеющихся недостатков в обеспечении условий их доступности для инвалидов

№ п/п	Основные показатели доступности для инвалидов услуг	Оценка соответствия уровня доступности для инвалидов предоставляемых услуг и имеющихся недостатков в обеспечении условий их доступности для инвалидов
17.	Наличие при входе в объект вывески с названием организации, графиком работы организации, планом здания, выполненных рельефно-точечным шрифтом Брайля и на контрастном фоне	<i>Отсутствует</i>
18.	Оказание инвалидам помощи, необходимой для получения в доступной для них форме информации о правилах предоставления услуги, в том числе об оформлении необходимых для получения услуги документов, о совершении ими других необходимых для получения услуги действий	<i>Отсутствует</i>
19.	Предоставление инвалидам по слуху при необходимости услуги с использованием русского жестового языка, включая обеспечение допуска на объект сурдопереводчика, тифлопереводчика	<i>Отсутствует</i>
20.	Наличие в одном из помещений, предназначенных для проведения массовых мероприятий, индукционных петель и звукоусиливающей аппаратуры	<i>Отсутствует</i>
21.	Адаптация официального сайта организации, предоставляющей услуги в сфере образования, для лиц с нарушением зрения (слабовидящих)	<i>Имеется</i>
22.	Обеспечение предоставления услуг тьютора	<i>Отсутствует</i>
23.	Предоставление бесплатно учебников, учебных пособий, иной учебной литературы, а также специальных технических средств обучения коллективного и индивидуального пользования	<i>Не обеспечивается</i>
24.	Оказание работниками организации, предоставляющей услуги в сфере образования, иной необходимой инвалидами помощи в преодолении	<i>Не оказывается</i>

барьеров, мешающих получению услуг в сфере образования и использованию объектов наравне с другими лицами	
--	--

3.3. Организация доступности объекта для инвалидов – форма обслуживания

№ п/п	Категория инвалидов (вид нарушения)	Вариант организации доступности объекта (формы обслуживания)
1	Все категории инвалидов и МГН <i>в том числе инвалиды:</i>	ВНД
2	передвигающиеся на креслах-колясках	ВНД
3	с нарушениями опорно-двигательного аппарата	ВНД
4	с нарушениями зрения	ВНД
5	с нарушениями слуха	ВНД
6	с нарушениями умственного развития	ВНД

3.4 Состояние доступности основных структурно-функциональных зон

№ п/п	Основные структурно-функциональные зоны	Состояние доступности, в том числе для основных категорий инвалидов					Приложение	
		Г	К	О	С	У	№ на плане	фото
1	Территория, прилегающая к зданию (участок)	ДП-И	ВНД	ВНД	ВНД	ДП-И		1, 2, 7, 8
2	Вход (входы) в здание	ДП-И	ВНД	ВНД	ВНД	ДП-И		2, 6, 8
3	Путь (пути) движения внутри здания (в т.ч. пути эвакуации)	ВНД	ВНД	ВНД	ВНД	ДП-И		3, 4, 9, 10, 11
4	Зона целевого назначения здания (целевого посещения объекта)	ВНД	ВНД	ВНД	ВНД	ВНД		3, 4, 11
5	Санитарно-гигиенические помещения	ДП-И	ВНД	ВНД	ВНД	ДП-И		5
6	Система информации и связи (на всех зонах)	ВНД	ВНД	ДП-И	ВНД	ВНД		-

3.5. Итоговое заключение о состоянии доступности для инвалидов объекта и предоставляемых на нем услуг в сфере образования: состояние доступности присваивается категория «ВНД».

4. Управленческие решения по срокам и объемам работ, необходимых для приведения объекта и порядка предоставления на нем услуг в соответствие с требованиями законодательства Российской Федерации

4.1. Рекомендации по адаптации основных структурных элементов объекта

№ п/п	Управленческие решения по срокам и объемам работ, необходимых для приведения объекта в соответствие с требованиями законодательства Российской Федерации	Рекомендации по адаптации основных структурных элементов объекта (вид работы, сроки)

1	Территория, прилегающая к зданию (участок)	<i>Выделенные стоянки автотранспортных средств для инвалидов. Возможность посадки в транспортное средство и высадки из него перед входом в объект, в том числе с использованием кресла-коляски и, при необходимости, с помощью работника объекта</i>
2	Вход (входы) в здание	<i>Ремонт капитальный Реконструкция входной площадки и дверей, мест общего пользования, входной группы, установка пандусов, средств информирования и телекоммуникации</i>
3	Путь (пути) движения внутри здания (в т.ч. пути эвакуации)	<i>Ремонт капитальный Установка пандусов, подъемной платформы, реконструкция путей эвакуации (выходной площадки и дверей), мест общего пользования, аудиторных дверей, средств информирования и телекоммуникации</i>
4	Зона целевого назначения здания (целевого посещения объекта)	<i>Ремонт капитальный Реконструкция входной площадки и дверей, установка аудиторных дверей, установка средств информирования и телекоммуникации, приобретение специальной мебели</i>
5	Санитарно-гигиенические помещения	<i>Ремонт капитальный Обустройство мест общего пользования (туалетной комнаты, гардероба)</i>
6	Система информации и связи (на всех зонах)	<i>Индивидуальное решение с ТСП. Установка средств информирования и телекоммуникации</i>

4.2. Период проведения работ по этапам адаптации в 202__ году в рамках исполнения _____ плана

(указывается наименование документа: программы, плана)

4.3 Ожидаемый результат (по состоянию доступности объекта) после выполнения работ по адаптации: доступен полностью всем (ДП-В)

4.4. Доступность предоставляемых услуг для инвалидов

№ п/п	Управленческие решения по срокам и объемам работ, необходимых для приведения порядка предоставления на нем услуг в соответствии с требованиями законодательства Российской Федерации	Рекомендации по обеспечению доступности предоставляемых услуг (сроки и объем работ)
1	Вход (входы) в здание	Наличие вывески с названием организации, графиком работы организации, планом здания, выполненных рельефно-точечным шрифтом Брайля и на контрастном фоне
2	Зона целевого назначения здания (целевого посещения объекта)	Оказание инвалидам помощи, необходимой для получения в доступной для них форме информации о правилах предоставления услуги, в том числе об оформлении необходимых для получения услуги документов, о совершении ими других необходимых для получения услуги

		действий
3	Зона целевого назначения здания (целевого посещения объекта)	Предоставление инвалидам по слуху при необходимости услуги с использованием русского жестового языка, включая обеспечение допуска на объект сурдопереводчика, тифлопереводчика
4	Зона целевого назначения здания (целевого посещения объекта)	Наличие в одном из помещений, предназначенных для проведения массовых мероприятий, индукционных петель и звукоусиливающей аппаратуры
5	Зона целевого назначения здания (целевого посещения объекта)	Обеспечение предоставления услуг тьютора
6	Зона целевого назначения здания (целевого посещения объекта)	Предоставление бесплатно учебников, учебных пособий, иной учебной литературы, а также специальных технических средств обучения коллективного и индивидуального пользования
7	Система информации и связи (на всех зонах)	Оказание работниками организации, предоставляющей услуги в сфере образования, иной необходимой инвалидами помощи в преодолении барьеров, мешающих получению услуг в сфере образования и использованию объектов наравне с другими лицами

Оценка результат исполнения программы, плана (по состоянию доступности):

2030 г.

4.5. Для принятия решения требуется согласование с Министерством просвещения и воспитания Ульяновской области.

4.5.1. Согласование Комиссии: не требуется

(наименование комиссии по координации деятельности в сфере обеспечения доступной среды жизнедеятельности для инвалидов и других МГН)

4.5.2. Согласование с надзорными органами: не требуется

4.5.3. Техническая экспертиза: разработка проектно-сметной документации

4.5.4. Согласование с вышестоящей организацией: собственником объекта

4.5.5. Согласование с общественными организациями инвалидов: не требуется

4.5.6. Другое: нет

4.6. Информация размещена на Карте доступности субъекта Российской Федерации дата «__» _____ 202__ г., информационный портал Государственной программы «Доступная среда» www.zhit-vmeste.ru (Жить вместе), <http://zhit-vmeste.ru/map/> (Карта доступности объектов)

(наименование сайта, портала)

5. Особые отметки

ПРИЛОЖЕНИЯ:

Результаты обследования доступности для инвалидов объекта и предоставляемых на нем услуг:

1. Территория, прилегающая к зданию (участок) 4 шт.
2. Вход (входы) в здание 3 шт.

3. Путь (пути) движения внутри здания
(в т.ч. пути эвакуации) 5 шт.
4. Зона целевого назначения здания
(целевого посещения объекта) 3 шт.
5. Санитарно-гигиенические помещения 1 шт.
6. Система информации и связи (на всех зонах) 0 шт.
7. Результаты фото-фиксации на объекте на 11 л.

Председатель комиссии Рахматулина Ф.Р., директор  (Ф.И.О, должность) (Подпись)

Члены: Родионова И.А., заместитель директора по учебной работе  (Ф.И.О, должность) (Подпись)

Багаутдинов Ш.Ш., заместитель директора по безопасности  (Ф.И.О, должность) (Подпись)

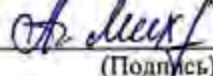
Михайлова А.В., ведущий специалист по персоналу  (Ф.И.О, должность) (Подпись)

Белянин А.П., специалист по охране труда _____ (Ф.И.О, должность) (Подпись)

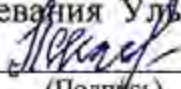
Латипова Е.П., председатель Правления Ульяновской городской общественной организации инвалидов общего заболевания Ульяновской области
ООО «Всероссийское общество инвалидов»  (Ф.И.О, должность) (Подпись)

Приложение 1
к Акту обследования
Паспорта доступности для инвалидов
объекта и услуг № 3
от « ___ » _____ 2022 г.

Результаты обследования:

1. Территория, прилегающей к зданию (участок)
здание учебно-производственных мастерских, 432017, г. Ульяновск, ул.
Куйбышева, д. 4.
наименование объекта, адрес

№ п/п	Наименование функционально-планировочного элемента	Наличие элемента			Выявленные нарушения и замечания		Работы по адаптации объектов	
		есть/нет	№ на плане	№ фото	Содержание	Значимо для инвалида (категория)	Содержание	Виды работ
1.1	Вход (входы) на территорию	есть		1, 2, 7	есть	К, О, С	Требуется	Требуется
1.2	Путь (пути) движения на территории	есть		1	есть	К, О, С	Требуется	Требуется
1.3	Лестница (наружная)	есть		8	есть	К, О, С	Требуется	Требуется
1.4	Пандус (наружный)	нет		-	есть	К	Требуется	Требуется
1.5	Автостоянка и парковка	нет		-	есть	К, О	Требуется	Требуется

Заключение по зоне:

Наименование структурно-функциональной зоны	Состояние доступности (к пункту 3.4 Акта обследования ОСИ)	Приложение		Рекомендации по адаптации (вид работы) к пункту 4.1 Акта обследования ОСИ
		№ на плане	№ фото	
Территория, прилегающая к зданию (участку)	ВНД (К, О, С), ДП-И (Г, У)		1, 2, 7, 8	Выделенные стоянки автотранспортных средств для инвалидов. Возможность посадки в транспортное средство и высадки из него перед входом в объект, в том числе с использованием кресла-коляски и, при необходимости, с помощью работника объекта.

Комментарий к заключению: Состояние объекта оценено как временно недоступно (К, О, С), доступно полностью избирательно (Г, У).

Приложение 2
к Акту обследования
Паспорта доступности для инвалидов
объекта и услуг № 3
от « » 2022 г.

Результаты обследования:

2. Вход (входы) в здание

здание учебно-производственных мастерских, 432017, г. Ульяновск, ул.
Куйбышева, д. 4.
наименование объекта, адрес

№ п/п	Наименование функционально-планировочного элемента	Наличие элемента			Выявленные нарушения и замечания		Работы по адаптации объектов	
		есть/ нет	№ на плане	№ фото	Содержание	Значимо для инвалида (категория)	Содержание	Виды работ
2.1	Лестница (наружная)	есть		8	есть	К, О, С	Требуется	Требуется
2.2	Пандус (наружный)	нет		-	есть	К	Требуется	Требуется
2.3	Входная площадка (перед дверью)	есть		2	есть	К, О, С	Требуется	Требуется
2.4	Дверь (входная)	есть		2, 8	нет	К, О, С, Г, У	Не требуется	Не требуется
2.5	Тамбур	есть		6	нет	-	Не требуется	Не требуется

Заключение по зоне:

Наименование структурно-функциональной зоны	Состояние доступности (к пункту 3.4 Акта обследования ОСИ)	Приложение		Рекомендации по адаптации (вид работы) к пункту 4.1 Акта обследования ОСИ
		№ на плане	№ фото	
Вход (входы) в здание	ВНД (К, О, С), ДП-И (Г, У)		2, 6, 8	<i>Ремонт капитальный Реконструкция входной площадки и дверей, мест общего пользования, входной группы, установка пандусов, средств информирования и телекоммуникации</i>

Комментарий к заключению: Состояние объекта оценено как временно недоступно (К, О, С), доступно полностью избирательно (Г, У).

Приложение 3
к Акту обследования
Паспорта доступности для инвалидов
объекта и услуг № 3
от « ___ » _____ 2022 г.

Результаты обследования:

3. Путь (пути) движения внутри здания (в т.ч. пути эвакуации)
здание учебно-производственных мастерских, 432017, г. Ульяновск, ул.
Куйбышева, д. 4.
наименование объекта, адрес

№ п/п	Наименование функционально-планировочного элемента	Наличие элемента			Выявленные нарушения и замечания		Работы по адаптации объектов	
		есть/нет	№ на плане	№ фото	Содержание	Значимо для инвалида (категория)	Содержание	Виды работ
3.1	Коридор (зона ожидания)	есть		3, 4, 11	есть	С, Г, О, К	Требуется	Требуется
3.2	Лестница (внутри здания)	есть		9, 10	есть	К, О, С	Требуется	Требуется
3.3	Пандус (внутри здания)	нет		-	есть	К	Требуется	Требуется
3.4	Лифт пассажирский (или подъемник)	нет		-	есть	К, О	Требуется	Требуется
3.5	Дверь	есть		9, 10	нет	К, О	Не требуется	Не требуется
3.6	Пути эвакуации (в т.ч. зоны безопасности)	есть		3, 4, 9, 10, 11	есть	С, Г, О, К	Требуется	Требуется

Заключение по зоне:

Наименование структурно-функциональной зоны	Состояние доступности (к пункту 3.4 Акта обследования ОСИ)	Приложение		Рекомендации по адаптации (вид работы) к пункту 4.1 Акта обследования ОСИ
		№ на плане	№ фото	
Путь (пути) движения внутри здания (в т.ч. путей эвакуации)	ВНД (К, О, С, Г), ДП-И (У)		3, 4, 9, 10, 11	<i>Ремонт капитальный Установка пандусов, подъемных платформ, реконструкция путей эвакуации (выходной площадки и дверей), мест общего пользования, аудиторных дверей, средств информирования и телекоммуникации</i>

Комментарий к заключению: Состояние объекта оценено как временно недоступно (К, О, С, Г), доступно полностью избирательно (У).

Приложение 4
к Акту обследования
Паспорта доступности для инвалидов
объекта и услуг № 3
от « ___ » _____ 2022 г.

Результаты обследования:

4. Зона целевого назначения здания (целевого посещения объекта)

Вариант I - зона обслуживания инвалидов

здание учебно-производственных мастерских, 432017, г. Ульяновск, ул.

Куйбышева, д. 4.

наименование объекта, адрес

№ п/п	Наименование функционально-планировочного элемента	Наличие элемента			Выявленные нарушения и замечания		Работы по адаптации объектов	
		есть/ нет	№ на плане	№ фото	Содержание	Значимо для инвалида (категория)	Содержание	Виды работ
4.1	Кабинетная форма обслуживания	есть		3, 4, 11	есть	К, О, С, Г, У	Требуется	Требуется
4.2	Зальная форма обслуживания	нет		-	есть	К, О, С, Г, У	Требуется	Требуется
4.3	Прилавочная форма обслуживания	нет		-	нет	-	Не требуется	Не требуется
4.4	Форма обслуживания с перемещением по маршруту	нет		-	нет	-	Не требуется	Не требуется
4.5	Кабина индивидуального обслуживания	нет		-	нет	-	Не требуется	Не требуется

Заключение по зоне:

Наименование структурно-функциональной зоны	Состояние доступности (к пункту 3.4 Акта обследования ОСИ)	Приложение		Рекомендации по адаптации (вид работы) к пункту 4.1 Акта обследования ОСИ
		№ на плане	№ фото	
Зона обслуживания	ВНД (К, О, С, Г, У)		3, 4, 11	<i>Ремонт капитальный Реконструкция входной площадки и дверей, установка пандусов, аудиторных дверей, установка средств информирования и телекоммуникации, приобретение специальной мебели</i>

Комментарий к заключению: Состояние объекта оценено как временно недоступно (К, О, С, Г, У).

Приложение 5
к Акту обследования
Паспорта-доступности для инвалидов
объекта и услуг № 3
от «___» _____ 2022 г.

Результаты обследования:

5. Санитарно-гигиенические помещения

здание учебно-производственных мастерских, 432017, г. Ульяновск, ул.

Куйбышева, д. 4.

наименование объекта, адрес

№ п/п	Наименование функционально-планировочного элемента	Наличие элемента			Выявленные нарушения и замечания		Работы по адаптации объектов	
		есть/нет	№ на плане	№ фото	Содержание	Значимо для инвалида (категория)	Содержание	Виды работ
5.1	Туалетная комната	есть		5	есть	К, О, С	Требуется	Требуется
5.2	Душевая/ ванная комната	нет		-	нет	-	Не требуется	Не требуется
5.3	Бытовая комната (гардеробная)	нет		-	есть	К, О, С	Требуется	Требуется

Заключение по зоне:

Наименование структурно-функциональной зоны	Состояние доступности (к пункту 3.4 Акта обследования ОСИ)	Приложение		Рекомендации по адаптации (вид работы) к пункту 4.1 Акта обследования ОСИ
		№ на плане	№ фото	
Санитарно-гигиенических помещений	ВНД (К, О, С), ДП-И (Г, У)		5	Ремонт капитальный Обустройство мест общего пользования (туалетной комнаты, гардероба)

Комментарий к заключению: Состояние объекта оценено как временно недоступно (К, О, С), доступно полностью избирательно (Г, У).

Приложение 6
к Акту обследования
Паспорта доступности для инвалидов
объекта и услуг № 2
от « » 2022 г.

Результаты обследования:

6. Система информации на объекте (на всех зонах)
здание учебно-производственных мастерских, 432017, г. Ульяновск, ул.
Куйбышева, д. 4.
наименование объекта, адрес
1, 2 этаж

№ п/п	Наименование функционально-планировочного элемента	Наличие элемента			Выявленные нарушения и замечания		Работы по адаптации объекте]	
		есть/ нет	№ на плане	№ фото	Содержание	Значимо для инвалида (категории)	Содержание	Виды работ
6.1	Визуальные средства	нет		-	есть	К, С, У, Г	Требуется	Требуется
6.2	Акустические средства	нет		-	есть	С, У, Г	Требуется	Требуется
6.3	Тактильные средства	нет		-	есть	С	Требуется	Требуется

Заключение по зоне:

Наименование структурно-функциональной зоны	Состояние доступности (к пункту 3.4 Акта обследования ОСИ)	Приложение		Рекомендации по адаптации (вид работы) к пункту 4.1 Акта обследования ОСИ
		№ на плане	№ фото	
Системы информации	ВНД (К, С, У, Г), ДП-И (О)		-	<i>Индивидуальное решение с ТСР. Установка средств информирования и телекоммуникации</i>

Комментарий к заключению: Состояние объекта оценено как временно недоступно (К, С, У, Г), доступно полностью избирательно (О).

Приложение 7
к Акту обследования
Паспорта доступности для инвалидов
объекта и услуг № 3
от « » 2022 г.

7. Результаты фото-фиксации на объекте

- | | |
|--|-----------------|
| 1. Территория, прилегающая к зданию (участок) | <u>4</u> шт. |
| 2. Вход (входы) в здание | <u>3</u> шт. |
| 3. Путь (пути) движения внутри здания
(в т.ч. пути эвакуации) | <u>5</u> шт. |
| 4. Зона целевого назначения здания
(целевого посещения объекта) | <u>3</u> шт. |
| 5. Санитарно-гигиенические помещения | <u>1</u> шт. |
| 6. Система информации и связи (на всех зонах) | <u>0</u> шт. |
| 7. Результаты фото-фиксации на объекте | на <u>11</u> л. |

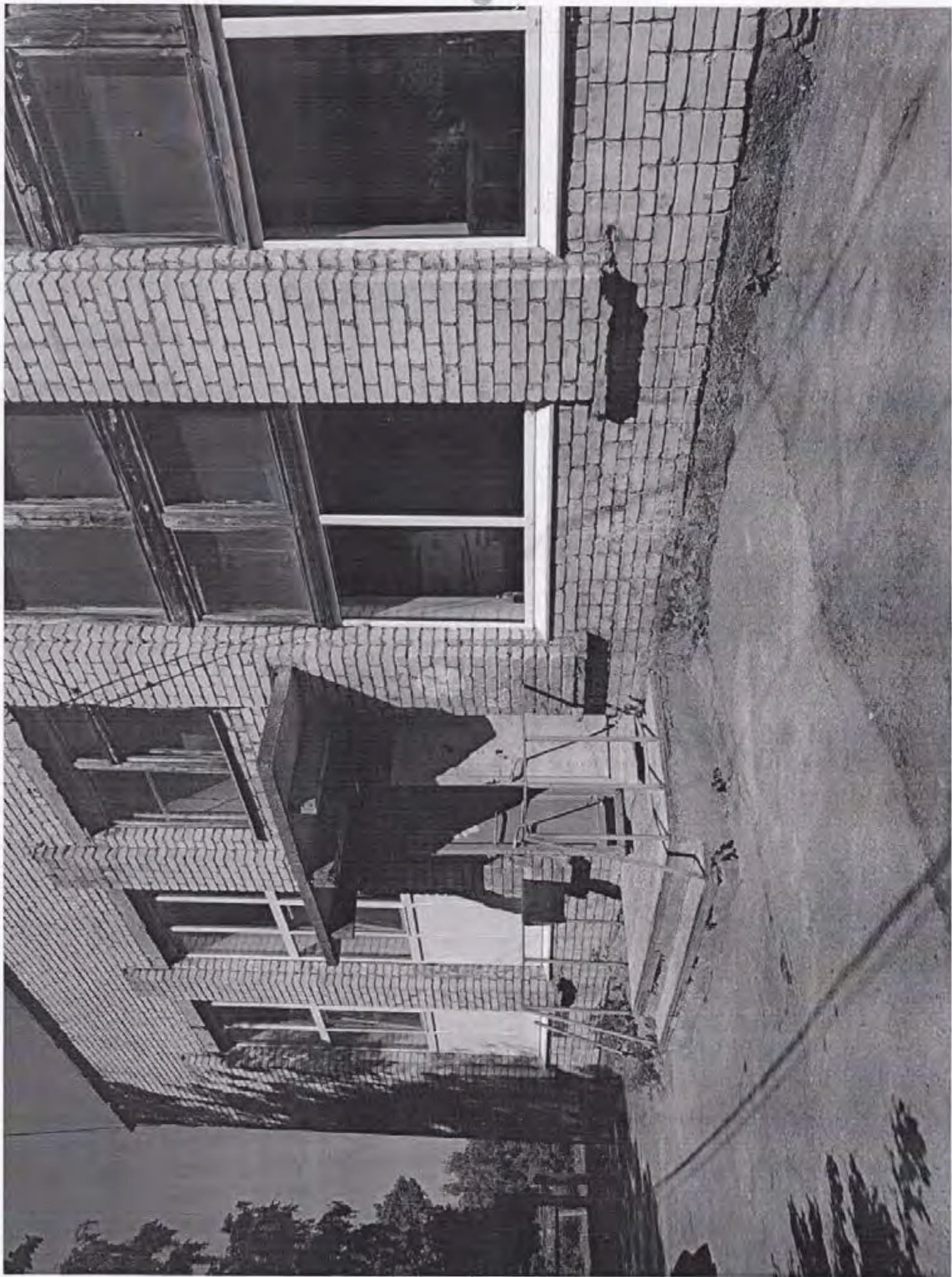

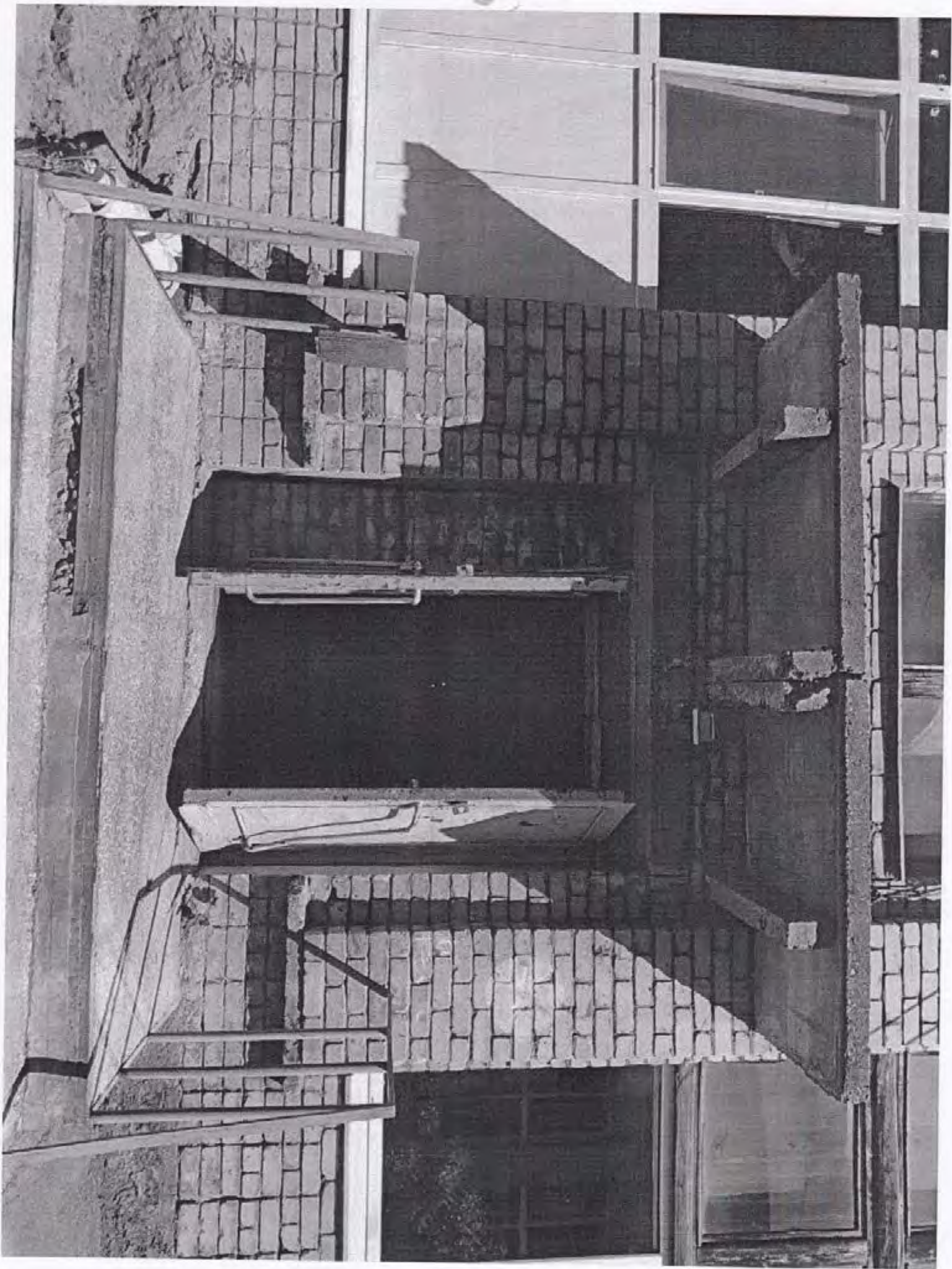

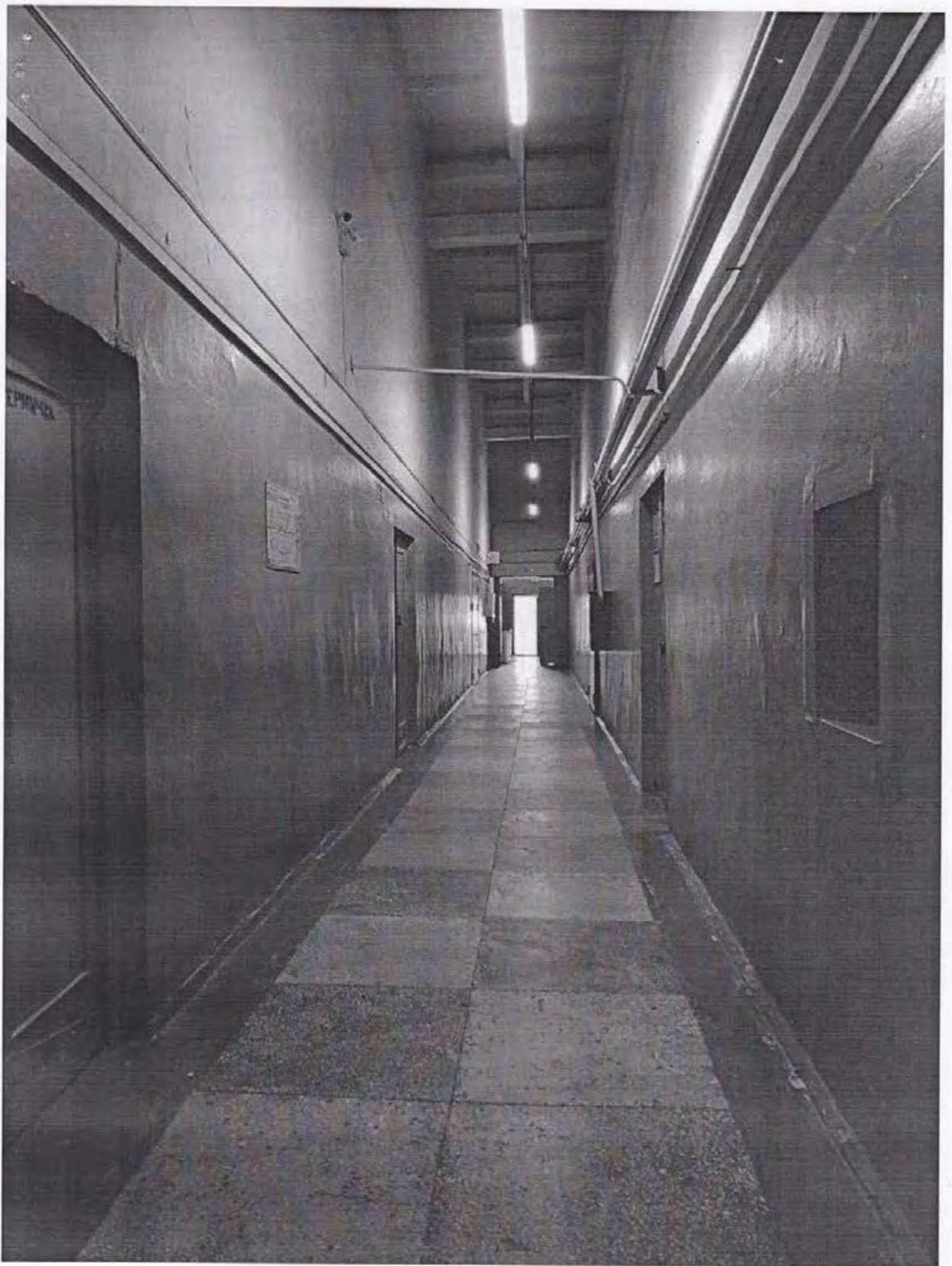



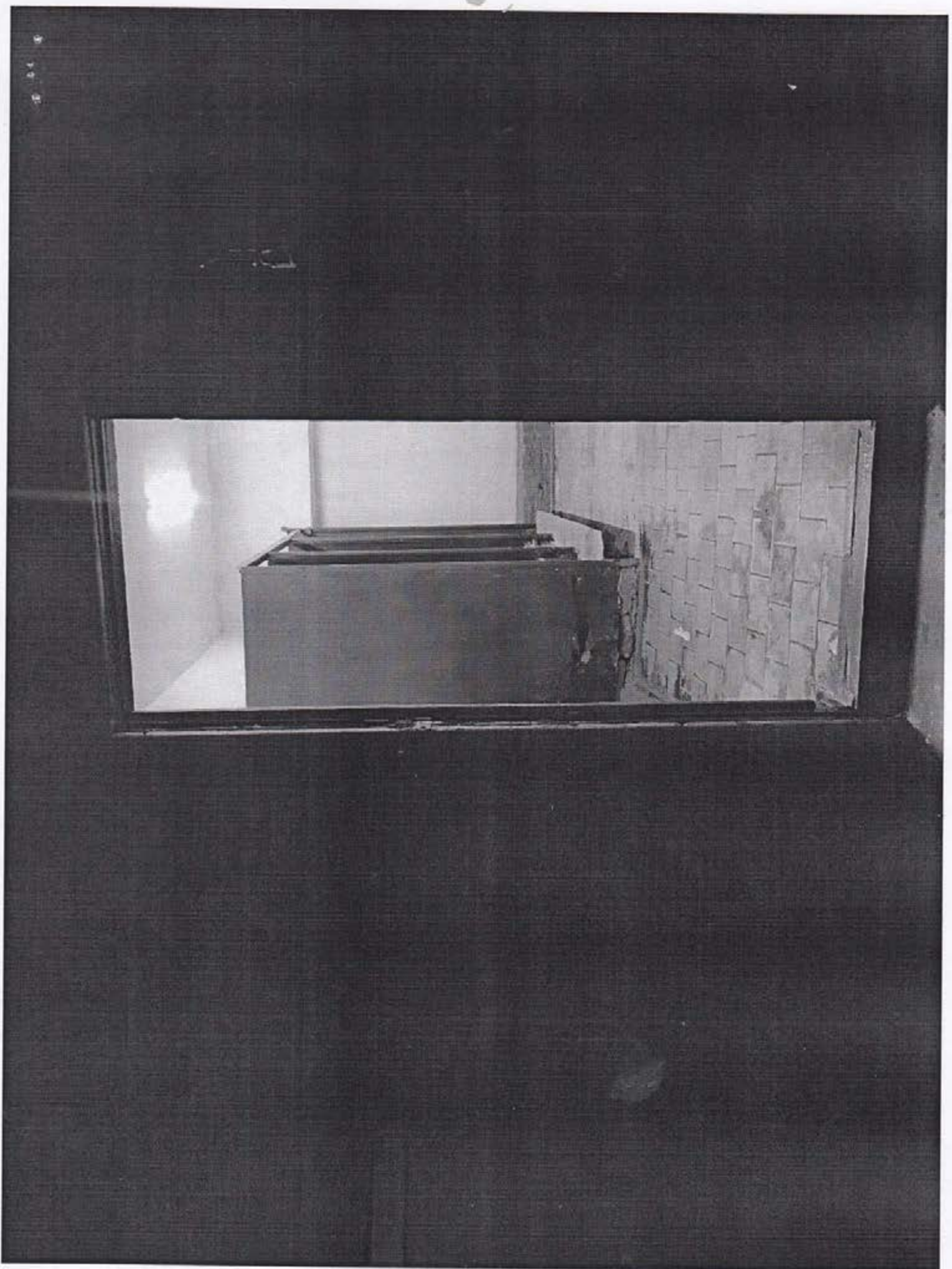

ВЫХОД

ВЫХОД













**ПАСПОРТ
ДОСТУПНОСТИ ДЛЯ ИНВАЛИДОВ ОБЪЕКТА И УСЛУГ**

областное государственное бюджетное профессиональное образовательное
учреждение «Ульяновский техникум железнодорожного транспорта»
432017, г. Ульяновск, ул. Куйбышева, д. 4

Председатель правления
Ульяновская городская
общественная организация
инвалидов общего заболевания
Ульяновской области ООО
«Всероссийское общество
инвалидов» (ВОИ)



Латипова

Ульяновск, 2022

**Обозначения и сокращения, используемые
в Паспорте доступности для инвалидов объекта и услуг**

Формы инвалидности

Г	Инвалиды с нарушениями слуха
К	Инвалиды, передвигающиеся на креслах-колясках
О	Инвалиды с нарушениями опорно-двигательного аппарата (ОДА)
С	Инвалиды с нарушениями зрения
У	Инвалиды с нарушениями умственного развития

Состояние доступности объекта (зоны)

ДП		Доступно полностью
	ДП - В	Доступен полностью всем
	ДП - И	Доступен полностью избирательно
ДЧ		Доступно частично
	ДЧ - В	Доступен частично всем
	ДЧ - И	Доступен частично избирательно
ДУ		Доступно условно
ВНД		Временно недоступно
Х		Не предназначен для посещения инвалидами

**Вариант организации доступности объекта
(формы обслуживания)**

А		Доступность всех зон и помещений - универсальная
Б		Доступны специально выделенные участки и помещения
ДУ		Доступность условная: дополнительная помощь сотрудника, услуги на дому, дистанционно
ВНД		Не организована доступность
ТСР		Технические средства реабилитации
МГН		Маломобильные группы населения (инвалиды всех категорий)



ПАСПОРТ ДОСТУПНОСТИ ДЛЯ ИНВАЛИДОВ ОБЪЕКТА И УСЛУГ № 4

1. Общие сведения об объекте

- 1.1. Наименование (вид) объекта: здание общественно-бытового корпуса
- 1.2. Адрес объекта: 432017, г. Ульяновск, ул. Куйбышева, д. 4.
- 1.3. Сведения о размещении объекта:
 - здание 2 этажа, 2378,9 кв. м.
 - наличие прилегающего земельного участка да; 100 кв. м.
- 1.4. Год постройки здания: 1979 г.
- 1.5. Дата предстоящих плановых работ: 202_ г.
- 1.6. Название организации (полное юридическое наименование – согласно Уставу, краткое наименование): областное государственное бюджетное профессиональное образовательное учреждение «Ульяновский техникум железнодорожного транспорта» (ОГБПОУ УТЖТ).
- 1.7. Юридический адрес организации: 432017, г. Ульяновск, ул. Куйбышева, д. 4.
- 1.8. Основание для пользования объектом: свидетельство № 73-73-01/508/2011-502.
- 1.9. Форма собственности государственная.
- 1.10. Территориальная принадлежность: региональная.
- 1.11. Вышестоящая организация (наименование): Министерство просвещения и воспитания Ульяновской области.
- 1.12. Адрес вышестоящей организации, другие координаты: 432011, г. Ульяновск, ул. Спасская, д. 18а.

2. Краткая характеристика объекта и предоставляемых на нем услуг

- 2.1. Сфера деятельности: образовательная.
- 2.2. Виды оказываемых услуг: образовательные.
- 2.3. Форма оказания услуг: на объекте (с длительным пребыванием).
- 2.4. Категории обслуживаемого населения по возрасту: все возрастные категории.
- 2.5. Категории обслуживаемых инвалидов: инвалиды, передвигающиеся на коляске, инвалиды с нарушениями опорно-двигательного аппарата; нарушениями зрения, нарушениями слуха, нарушениями умственного развития.
- 2.6. Плановая мощность: посещаемость 150 человек в день.
- 2.7. Участие в исполнении ИПР инвалида, ребенка-инвалида: не предусмотрено.

3. Состояние доступности объекта и предоставляемых на нем услуг

3.1. Путь следования к объекту пассажирским транспортом:

трамвай № 4, 9, 22 остановка «12 сентября»; маршрутное такси № 37, 90 остановка «улица Куйбышева».

Наличие адаптированного пассажирского транспорта к объекту нет.

3.2. Путь к объекту от ближайшей остановки пассажирского транспорта:

1) расстояние до объекта от остановки транспорта: 120-300 м.

2) время движения (пешком): 2-4 мин.

3) наличие выделенного от проезжей части пешеходного пути: да.

4) перекрестки: имеются, пешеходные переходы «Зебра»

5) информация на пути следования к объекту: отсутствует.

6) перепады высоты на пути: отсутствуют, без установки тактильной плитки.

Их обустройство для инвалидов на коляске: да.

3.2.1. Оценка соответствия уровня доступности для инвалидов объекта и имеющихся недостатков в обеспечении условий его доступности для инвалидов

№ п/п	Основные показатели доступности для инвалидов объекта	Оценка соответствия уровня доступности для инвалидов объекта и имеющихся недостатков в обеспечении условий его доступности для инвалидов
1	Выделенные стоянки автотранспортных средств для инвалидов	<i>Отсутствуют</i>
2	Возможность посадки в транспортное средство и высадки из него перед входом в объект, в том числе с использованием кресла-коляски и, при необходимости, с помощью работника объекта	<i>Отсутствуют</i>
3	Возможность самостоятельного передвижения на территории объекта в целях доступа в месту предоставления услуги, в том числе с помощью работников объекта, предоставляющего услуги, ассистивных и вспомогательных технологий, а также сменного кресла-коляски	<i>Возможность предоставлена</i>
4	Сопровождение инвалидов, имеющих стойкие нарушения функции зрения, и возможность самостоятельного передвижения по территории объекта	<i>Отсутствует</i>
5	Содействие инвалиду при входе в объект и выходе из него, информирование инвалида о доступных маршрутах общественного транспорта	<i>Входная площадка оборудована навесом, водоотвод отсутствует, размеры входной площадки соответствуют установленным требованиям; поверхность покрытия пандуса и входной площадки твердая, скольжения не допускает. Ширина дверных проёмов входной группы соответствует нормативным требованиям; пороги, затрудняющие движение инвалидов с нарушениями</i>

		<i>опорно-двигательной системы, отсутствуют. Информирование инвалида о доступных маршрутах общественного транспорта отсутствует.</i>
6	Надлежащее размещение носителей информации, необходимых для обеспечения беспрепятственного доступа к объектам (местам предоставления услуг) инвалидов, с учетом ограничений их жизнедеятельности, в том числе дублирование необходимой для получения услуги звуковой и зрительной информации, а также надписей, знаков и иной текстовой и графической информации знаками, выполненными рельефно-точечным шрифтом Брайля и на контрастном фоне	<i>Имеется знак зрительной информации для лиц с нарушением зрения (слабовидящих) (желтый круг).</i>
7	Обеспечение допуска на объект, в котором предоставляются услуги, собаки-проводника при наличии документа, подтверждающего ее специальное обучение, выданного по форме и в порядке, утвержденном приказом Министерства труда и социальной защиты Российской Федерации	<i>Доступ может быть обеспечен</i>
8	Адаптированные лифты	<i>Отсутствуют</i>
9	Поручни	<i>Отсутствуют</i>
10	Пандусы	<i>Имеется</i>
11	Подъемные платформы (аппарели)	<i>Отсутствует</i>
12	Раздвижные двери	<i>Отсутствуют</i>
13	Доступные санитарно-гигиенические помещения	<i>Отсутствуют</i>
14	Достаточная ширина дверных проемов в стенах, лестничных маршей, площадок	<i>Ширина дверных проёмов в зальных помещениях и по пути следования соответствует нормативам. Ширина пути движения (в коридоре) более 1,8 м; пространство для поворота и разворота инвалиду на кресле-коляске обеспечено.</i>
15	Дублирование необходимой для инвалидов по слуху зрительной информацией	<i>Отсутствует</i>

3.2.2. Оценка соответствия уровня доступности для инвалидов предоставляемых услуг и имеющихся недостатков в обеспечении условий их доступности для инвалидов

№ п/п	Основные показатели доступности для инвалидов услуг	Оценка соответствия уровня доступности для инвалидов предоставляемых <u>услуг</u> и имеющихся недостатков в обеспечении условий их доступности для инвалидов
1.	Наличие при входе в объект вывески с названием организации, графиком работы организации, планом здания, выполненными рельефно-точечным шрифтом	<i>Отсутствует</i>

	Брайля и на контрастном фоне	
2.	Оказание инвалидам помощи, необходимой для получения в доступной для них форме информации о правилах предоставления услуги, в том числе об оформлении необходимых для получения услуги документов, о совершении ими других необходимых для получения услуги действий	<i>Отсутствует</i>
3.	Предоставление инвалидам по слуху при необходимости услуги с использованием русского жестового языка, включая обеспечение допуска на объект сурдопереводчика, тифлопереводчика	<i>Отсутствует</i>
4.	Наличие в одном из помещений, предназначенных для проведения массовых мероприятий, индукционных петель и звукоусиливающей аппаратуры	<i>Отсутствует</i>
5.	Адаптация официального сайта организации, предоставляющей услуги в сфере образования, для лиц с нарушением зрения (слабовидящих)	<i>Имеется</i>
6.	Обеспечение предоставления услуг тьютора	<i>Отсутствует</i>
7.	Предоставление бесплатно учебников, учебных пособий, иной учебной литературы, а также специальных технических средств обучения коллективного и индивидуального пользования	<i>Не обеспечивается</i>
8.	Оказание работниками организации, предоставляющей услуги в сфере образования, иной необходимой инвалидами помощи в преодолении барьеров, мешающих получению услуг в сфере образования и использованию объектов наравне с другими лицами	<i>Не оказывается</i>

3.3. Организация доступности объекта для инвалидов – форма обслуживания

№ п/п	Категория инвалидов (вид нарушения)	Вариант организации доступности объекта (формы обслуживания)
1	Все категории инвалидов и МГН <i>в том числе инвалиды:</i>	ВНД
2	передвигающиеся на креслах-колясках	ВНД
3	с нарушениями опорно-двигательного аппарата	ВНД
4	с нарушениями зрения	ВНД
5	с нарушениями слуха	ВНД
6	с нарушениями умственного развития	ВНД

3.4 Состояние доступности основных структурно-функциональных зон

№ п/п	Основные структурно-функциональные зоны	Состояние доступности, в том числе для основных категорий инвалидов				
		Г	К	О	С	У
1	Территория, прилегающая к зданию (участок)	ДП-И	ВНД	ВНД	ВНД	ДП-И
2	Вход (входы) в здание	ДП-И	ВНД	ВНД	ВНД	ДП-И
3	Путь (пути) движения внутри здания (в т.ч. пути эвакуации)	ВНД	ВНД	ВНД	ВНД	ДП-И
4	Зона целевого назначения здания (целевого посещения объекта)	ВНД	ВНД	ВНД	ВНД	ВНД
5	Санитарно-гигиенические помещения	ДП-И	ВНД	ВНД	ВНД	ДП-И
6	Система информации и связи (на всех зонах)	ВНД	ВНД	ДП-И	ВНД	ВНД

3.5. Итоговое заключение о состоянии доступности для инвалидов объекта и предоставляемых на нем услуг в сфере образования: состояние доступности присваивается категория «ВНД».

4. Управленческие решения по срокам и объемам работ, необходимых для приведения объекта и порядка предоставления на нем услуг в соответствие с требованиями законодательства Российской Федерации

4.1. Рекомендации по адаптации основных структурных элементов объекта

№ п/п	Управленческие решения по срокам и объемам работ, необходимых для приведения объекта в соответствие с требованиями законодательства Российской Федерации	Рекомендации по адаптации основных структурных элементов объекта (вид работы, сроки)
1	Территория, прилегающая к зданию (участок)	<i>Выделенные стоянки автотранспортных средств для инвалидов. Возможность посадки в транспортное средство и высадки из него перед входом в объект, в том числе с использованием кресла-коляски и, при необходимости, с помощью работника объекта.</i>
2	Вход (входы) в здание	<i>Ремонт капитальный Реконструкция входной площадки и дверей, мест общего пользования, входной группы, средств информирования и телекоммуникации</i>
3	Путь (пути) движения внутри здания (в т.ч. пути эвакуации)	<i>Ремонт капитальный Установка пандусов, подъемных платформ, реконструкция путей эвакуации (выходной площадки и дверей), мест общего пользования, аудиторных дверей, средств информирования и телекоммуникации</i>
4	Зона целевого назначения здания (целевого посещения объекта)	<i>Ремонт капитальный Реконструкция входной площадки и дверей, установка аудиторных дверей, установка средств информирования и телекоммуникации, приобретение специальной мебели</i>
5	Санитарно-гигиенические помещения	<i>Ремонт капитальный Реконструкция входной площадки и дверей мест общего пользования, входной группы, установка средств информирования и телекоммуникации</i>
6	Система информации и связи (на всех зонах)	<i>Индивидуальное решение с ТСП. Установка средств информирования и телекоммуникации</i>

4.2. Период проведения работ: план
(указывается наименование документа: программы, плана)

4.3 Ожидаемый результат (по состоянию доступности объекта) после выполнения работ по адаптации: доступен полностью всем (ДП-В)

4.4. Доступность предоставляемых услуг для инвалидов

№ п/п	Управленческие решения по срокам и объемам работ, необходимых для приведения порядка предоставления на нем	Рекомендации по обеспечению доступности предоставляемых услуг (сроки и объем работ)

	услуг в соответствии с требованиями законодательства Российской Федерации	
1	Вход (входы) в здание	Наличие вывески с названием организации, графиком работы организации, планом здания, выполненных рельефно-точечным шрифтом Брайля и на контрастном фоне
2	Зона целевого назначения здания (целевого посещения объекта)	Оказание инвалидам помощи, необходимой для получения в доступной для них форме информации о правилах предоставления услуги, в том числе об оформлении необходимых для получения услуги документов, о совершении ими других необходимых для получения услуги действий
3	Зона целевого назначения здания (целевого посещения объекта)	Предоставление инвалидам по слуху при необходимости услуги с использованием русского жестового языка, включая обеспечение допуска на объект сурдопереводчика, тифлопереводчика
4	Зона целевого назначения здания (целевого посещения объекта)	Наличие в одном из помещений, предназначенных для проведения массовых мероприятий, индукционных петель и звукоусиливающей аппаратуры
5	Зона целевого назначения здания (целевого посещения объекта)	Обеспечение предоставления услуг тьютора
6	Зона целевого назначения здания (целевого посещения объекта)	Предоставление бесплатно учебников, учебных пособий, иной учебной литературы, а также специальных технических средств обучения коллективного и индивидуального пользования
7	Система информации и связи (на всех зонах)	Оказание работниками организации, предоставляющей услуги в сфере образования, иной необходимой инвалидами помощи в преодолении барьеров, мешающих получению услуг в сфере образования и использованию объектов наравне с другими лицами

Оценка результат исполнения программы, плана (по состоянию доступности):
2030 г.

4.5. Для принятия решения требуется согласование с Министерством просвещения и воспитания Ульяновской области.

4.6. Информация размещена (обновлена) на Карте доступности субъекта Российской Федерации дата « ___ » _____ 2022 г., информационный портал Государственной программы «Доступная среда» www.zhit-vmeste.ru (Жить вместе), <http://zhit-vmeste.ru/map/> (Карта доступности объектов)

(наименование сайта, портала)

5. Особые отметки

Паспорт сформирован на основании:

1. Анкеты (информация об объекте) № _____ от « ___ » _____ 20 ____ г.
2. Акта обследования объекта (с приложениями (7 ед.)): № _____ от « ___ » _____ 20 ____ г.

Приложение 1
к Паспорту доступности для
инвалидов объекта и услуг № 4



АНКЕТА
(информация об объекте)
К ПАСПОРТУ ДОСТУПНОСТИ ДЛЯ ИНВАЛИДОВ
ОБЪЕКТА И УСЛУГ № 4

1. Общие сведения об объекте

- 1.1. Наименование (вид) объекта: здание общественно-бытового корпуса
- 1.2. Адрес объекта: 432017, г. Ульяновск, ул. Куйбышева, д. 4.
- 1.3. Сведения о размещении объекта:
- здание 2 этажа, 2378,9 кв. м.
- обледеловано 2 этажа, площадью 1458,6 кв. м.
- 1.4. Год постройки здания: 1979 г.
- 1.5. Дата предстоящих плановых работ: 202_ г.
- 1.6. Название организации (полное юридическое наименование – согласно Уставу, краткое наименование): областное государственное бюджетное профессиональное образовательной учреждение «Ульяновский техникум железнодорожного транспорта» (ОГБПОУ УТЖТ).
- 1.7. Юридический адрес организации: 432017, г. Ульяновск, ул. Куйбышева, д. 4.
- 1.8. Основание для пользования объектом: свидетельство № 73-73-01/508/2011-502.
- 1.9. Форма собственности государственная.
- 1.10. Территориальная принадлежность: региональная.
- 1.11. Вышестоящая организация (наименование): Министерство просвещения и воспитания Ульяновской области.
- 1.12. Адрес вышестоящей организации, другие координаты: 432011, г. Ульяновск, ул. Спасская, д. 18а.

2. Краткая характеристика объекта и предоставляемых на нем услуг

- 2.1. Сфера деятельности: образовательная.
- 2.2. Виды оказываемых услуг: образовательные.
- 2.3. Форма оказания услуг: на объекте (с длительным пребыванием).
- 2.4. Категории обслуживаемого населения по возрасту: все возрастные категории.

2.5. Категории обслуживаемых инвалидов: инвалиды, передвигающиеся на коляске, инвалиды с нарушениями опорно-двигательного аппарата; нарушениями зрения, нарушениями слуха, нарушениями умственного развития.

2.6. Плановая мощность: посещаемость (количество обслуживаемых в день), вместимость, пропускная способность 150 человек в день.

2.7. Участие в исполнении ИПР инвалида, ребенка-инвалида: не предусмотрено.

3. Состояние доступности объекта и предоставляемых на нем услуг

3.1. Путь следования к объекту пассажирским транспортом:

трамвай № 4, 9, 22 остановка «12 сентября»; маршрутное такси № 37, 90 остановка «улица Куйбышева».

Наличие адаптированного пассажирского транспорта к объекту нет.

3.2. Путь к объекту от ближайшей остановки пассажирского транспорта:

1) расстояние до объекта от остановки транспорта: 120-300 м.

2) время движения (пешком): 2-4 мин.

3) наличие выделенного от проезжей части пешеходного пути: да.

4) перекрестки: имеются, пешеходные переходы «Зебра»

5) информация на пути следования к объекту: отсутствует.

6) перепады высоты на пути: отсутствуют, без установки тактильной плитки.

Их обустройство для инвалидов на коляске: да.

3.2.1. Оценка соответствия уровня доступности для инвалидов объекта и имеющихся недостатков в обеспечении условий его доступности для инвалидов

№ п/п	Основные показатели доступности для инвалидов объекта	Оценка соответствия уровня доступности для инвалидов <u>объекта и имеющихся недостатков в обеспечении условий его доступности для инвалидов</u>
1	Выделенные стоянки автотранспортных средств для инвалидов	<i>Отсутствуют</i>
2	Возможность посадки в транспортное средство и высадки из него перед входом в объект, в том числе с использованием кресла-коляски и, при необходимости, с помощью работника объекта	<i>Отсутствуют</i>
3	Возможность самостоятельного передвижения на территории объекта в целях доступа в месту предоставления услуги, в том числе с помощью работников объекта, предоставляющего услуги, ассистивных и вспомогательных технологий, а также сменного кресла-коляски	<i>Возможность предоставлена</i>
4	Сопровождение инвалидов, имеющих стойкие нарушения функции зрения, и возможность самостоятельного передвижения по территории объекта	<i>Отсутствует</i>
5	Содействие инвалиду при входе в объект и выходе из него, информирование инвалида о доступных маршрутах общественного транспорта	<i>Входная площадка оборудована навесом, водоотвод отсутствует, размеры входной площадки соответствуют установленным требованиям.</i>

		<p>поверхность покрытия пандуса и входной площадки твердая, скольжения не допускает.</p> <p>Ширина дверных проёмов входной группы соответствует нормативным требованиям; пороги, затрудняющие движение инвалидов с нарушениями опорно-двигательной системы, отсутствуют. Информирование инвалида о доступных маршрутах общественного транспорта отсутствует.</p>
6	<p>Надлежащее размещение носителей информации, необходимых для обеспечения беспрепятственного доступа к объектам (местам предоставления услуг) инвалидов, с учетом ограничений их жизнедеятельности, в том числе дублирование необходимой для получения услуги звуковой и зрительной информации, а также надписей, знаков и иной текстовой и графической информации знаками, выполненными рельефно-точечным шрифтом Брайля и на контрастном фоне</p>	<p>Имеется знак зрительной информации для лиц с нарушением зрения (слабовидящих) (желтый круг).</p>
7	<p>Обеспечение допуска на объект, в котором предоставляются услуги, собаки-проводника при наличии документа, подтверждающего ее специальное обучение, выданного по форме и в порядке, утвержденном приказом Министерства труда и социальной защиты Российской Федерации</p>	<p>Доступ может быть обеспечен</p>
8	Адаптированные лифты	Отсутствуют
9	Поручни	Отсутствуют
10	Пандусы	Имеется
11	Подъемные платформы (аппарели)	Отсутствует
12	Раздвижные двери	Отсутствуют
13	Доступные санитарно-гигиенические помещения	Отсутствуют
14	<p>Достаточная ширина дверных проемов в стенах, лестничных маршей, площадок</p>	<p>Ширина дверных проёмов в зальных помещениях и по пути следования соответствует нормативам.</p> <p>Ширина пути движения (в коридоре) более 1,8 м; пространство для поворота и разворота инвалиду на кресле-коляске обеспечено.</p>
15	<p>Дублирование необходимой для инвалидов по слуху зрительной информацией</p>	Отсутствует

3.2.2. Оценка соответствия уровня доступности для инвалидов предоставляемых услуг и имеющихся недостатков в обеспечении условий их доступности для инвалидов

№ п/п	Основные показатели доступности для инвалидов услуг	Оценка соответствия уровня доступности для инвалидов
-------	---	--

		предоставляемых услуг и имеющихся недостатков в обеспечении условий их доступности для инвалидов
1.	Наличие при входе в объект вывески с названием организации, графиком работы организации, планом здания, выполненных рельефно-точечным шрифтом Брайля и на контрастном фоне	<i>Отсутствует</i>
2.	Оказание инвалидам помощи, необходимой для получения в доступной для них форме информации о правилах предоставления услуги, в том числе об оформлении необходимых для получения услуги документов, о совершении ими других необходимых для получения услуги действий	<i>Отсутствует</i>
3.	Предоставление инвалидам по слуху при необходимости услуги с использованием русского жестового языка, включая обеспечение допуска на объект сурдопереводчика, тифлопереводчика	<i>Отсутствует</i>
4.	Наличие в одном из помещений, предназначенных для проведения массовых мероприятий, индукционных петель и звукоусиливающей аппаратуры	<i>Отсутствует</i>
5.	Адаптация официального сайта организации, предоставляющей услуги в сфере образования, для лиц с нарушением зрения (слабовидящих)	<i>Имеется</i>
6.	Обеспечение предоставления услуг тьютора	<i>Отсутствует</i>
7.	Предоставление бесплатно учебников, учебных пособий, иной учебной литературы, а также специальных технических средств обучения коллективного и индивидуального пользования	<i>Не обеспечивается</i>
8.	Оказание работниками организации, предоставляющей услуги в сфере образования, иной необходимой инвалидами помощи в преодолении барьеров, мешающих получению услуг в сфере образования и использованию объектов наравне с другими лицами	<i>Не оказывается</i>

3.3. Организация доступности объекта для инвалидов – форма обслуживания

№ п/п	Категория инвалидов (вид нарушения)	Вариант организации доступности объекта (формы обслуживания)
1	Все категории инвалидов и МГН <i>в том числе инвалиды:</i>	ВНД
2	передвигающиеся на креслах-колясках	ВНД
3	с нарушениями опорно-двигательного аппарата	ВНД
4	с нарушениями зрения	ВНД
5	с нарушениями слуха	ВНД
6	с нарушениями умственного развития	ВНД

3.4 Состояние доступности основных структурно-функциональных зон

№ п/п	Основные структурно-функциональные зоны	Состояние доступности, в том числе для основных категорий инвалидов				
		Г	К	О	С	У

1	Территория, прилегающая к зданию (участок)	ДП-И	ВНД	ВНД	ВНД	ДП-И
2	Вход (входы) в здание	ДП-И	ВНД	ВНД	ВНД	ДП-И
3	Путь (пути) движения внутри здания (в т.ч. пути эвакуации)	ВНД	ВНД	ВНД	ВНД	ДП-И
4	Зона целевого назначения здания (целевого посещения объекта)	ВНД	ВНД	ВНД	ВНД	ВНД
5	Санитарно-гигиенические помещения	ДП-И	ВНД	ВНД	ВНД	ДП-И
6	Система информации и связи (на всех зонах)	ВНД	ВНД	ДП-И	ВНД	ВНД

Размещена информация на Карте доступности субъекта Российской Федерации дата «__»_____ 202__ г., информационный портал Государственной программы «Доступная среда» www.zhit-vmeste.ru (Жить вместе), <http://zhit-vmeste.ru/map/> (Карта доступности объектов)

**АКТ ОБСЛЕДОВАНИЯ
(информация об объекте)
К ПАСПОРТУ ДОСТУПНОСТИ
ДЛЯ ИНВАЛИДОВ ОБЪЕКТА И УСЛУГ № 4**

Ульяновская область
Наименование территориального
образования субъекта Российской
Федерации

« ____ » _____ 2022 г.

1. Общие сведения об объекте

- 1.1. Наименование (вид) объекта: здание общественно-бытового корпуса
1.2. Адрес объекта: 432017, г. Ульяновск, ул. Куйбышева, д. 4.
1.3. Сведения о размещении объекта:
- здание 2 этажа, 2378,9 кв. м.
- обследовано 2 этажа, площадью 1458,6 кв. м.
- наличие прилегающего земельного участка да; 100 кв. м.
1.4. Год постройки здания: 1979 г.
1.5. Название организации (полное юридическое наименование – согласно Уставу, краткое наименование): областное государственное бюджетное профессиональное образовательное учреждение «Ульяновский техникум железнодорожного транспорта» (ОГБПОУ УТЖТ).
1.6. Юридический адрес организации: 432017, г. Ульяновск, ул. Куйбышева, д. 4.
1.7. Основание для пользования объектом: свидетельство № 73-73-01/508/2011-502.
1.8. Форма собственности государственная.
1.9. Территориальная принадлежность: региональная.
1.10. Вышестоящая организация (наименование): Министерство просвещения и воспитания Ульяновской области.
1.11. Адрес вышестоящей организации, другие координаты: 432011, г. Ульяновск, ул. Спасская, д. 18а.

2. Краткая характеристика объекта и предоставляемых на нем услуг

- 2.1. Сфера деятельности: образовательная.
2.2. Виды оказываемых услуг: образовательные.
2.3. Форма оказания услуг: на объекте (с длительным пребыванием).
2.4. Категории обслуживаемого населения по возрасту: все возрастные категории.

2.5. Категории обслуживаемых инвалидов: инвалиды, передвигающиеся на коляске, инвалиды с нарушениями опорно-двигательного аппарата; нарушениями зрения, нарушениями слуха, нарушениями умственного развития.

2.6. Плановая мощность: посещаемость 150 человек в день.

2.7. Участие в исполнении ИПР инвалида, ребенка-инвалида: не предусмотрено.

3. Состояние доступности объекта и предоставляемых на нем услуг

3.1. Путь следования к объекту пассажирским транспортом:

трамвай № 4, 9, 22 остановка «12 сентября»; маршрутное такси № 37, 90 остановка «улица Куйбышева».

Наличие адаптированного пассажирского транспорта к объекту нет.

3.2. Путь к объекту от ближайшей остановки пассажирского транспорта:

1) расстояние до объекта от остановки транспорта: 120-300 м.

2) время движения (пешком): 2-4 мин.

3) наличие выделенного от проезжей части пешеходного пути: да.

4) перекрестки: имеются, пешеходные переходы «Зебра»

5) информация на пути следования к объекту: отсутствует.

6) перепады высоты на пути: отсутствуют, без установки тактильной плитки.

Их обустройство для инвалидов на коляске: да.

3.2.1. Оценка соответствия уровня доступности для инвалидов объекта и имеющихся недостатков в обеспечении условий его доступности для инвалидов

№ п/п	Основные показатели доступности для инвалидов объекта	Оценка соответствия уровня доступности для инвалидов объекта и имеющихся недостатков в обеспечении условий его доступности для инвалидов
1	Выделенные стоянки автотранспортных средств для инвалидов	<i>Отсутствуют</i>
2	Возможность посадки в транспортное средство и высадки из него перед входом в объект, в том числе с использованием кресла-коляски и, при необходимости, с помощью работника объекта	<i>Отсутствуют</i>
3	Возможность самостоятельного передвижения на территории объекта в целях доступа в месту предоставления услуги, в том числе с помощью работников объекта, предоставляющего услуги, ассистивных и вспомогательных технологий, а также сменного кресла-коляски	<i>Возможность предоставлена</i>
4	Сопровождение инвалидов, имеющих стойкие нарушения функции зрения, и возможность самостоятельного передвижения по территории объекта	<i>Отсутствует</i>
5	Содействие инвалиду при входе в объект и выходе из него, информирование инвалида о доступных маршрутах общественного	<i>Входная площадка оборудована навесом, водоотвод отсутствует, размеры входной площадки соответствуют установленным</i>

	транспорта	<p>требованиям; поверхность покрытия пандуса и входной площадки твердая, скольжения не допускает.</p> <p>Ширина дверных проёмов входной группы соответствует нормативным требованиям; пороги, затрудняющие движение инвалидов с нарушениями опорно-двигательной системы, отсутствуют. Информирование инвалида о доступных маршрутах общественного транспорта отсутствует.</p>
6	Надлежащее размещение носителей информации, необходимых для обеспечения беспрепятственного доступа к объектам (местам предоставления услуг) инвалидов, с учетом ограничений их жизнедеятельности, в том числе дублирование необходимой для получения услуги звуковой и зрительной информации, а также надписей, знаков и иной текстовой и графической информации знаками, выполненными рельефно-точечным шрифтом Брайля и на контрастном фоне	<p>Имеется знак зрительной информации для лиц с нарушением зрения (слабовидящих) (желтый круг).</p>
7	Обеспечение допуска на объект, в котором предоставляются услуги, собаки-проводника при наличии документа, подтверждающего ее специальное обучение, выданного по форме и в порядке, утвержденном приказом Министерства труда и социальной защиты Российской Федерации	<p>Доступ может быть обеспечен</p>
8	Адаптированные лифты	Отсутствуют
9	Поручни	Отсутствуют
10	Пандусы	Имеется
11	Подъемные платформы (аппарели)	Отсутствует
12	Раздвижные двери	Отсутствуют
13	Доступные санитарно-гигиенические помещения	Отсутствуют
14	Достаточная ширина дверных проемов в стенах, лестничных маршей, площадок	<p>Ширина дверных проёмов в зальных помещениях и по пути следования соответствует нормативам.</p> <p>Ширина пути движения (в коридоре) более 1,8 м; пространство для поворота и разворота инвалиду на кресле-коляске обеспечено.</p>
15	Дублирование необходимой для инвалидов по слуху зрительной информацией	Отсутствует

3.2.2. Оценка соответствия уровня доступности для инвалидов предоставляемых услуг и имеющихся недостатков в обеспечении условий их доступности для инвалидов

№	Основные показатели доступности для инвалидов	Оценка соответствия уровня
---	---	----------------------------

п/п	услуг	доступности для инвалидов предоставляемых услуг и имеющихся недостатков в обеспечении условий их доступности для инвалидов
1.	Наличие при входе в объект вывески с названием организации, графиком работы организации, планом здания, выполненных рельефно-точечным шрифтом Брайля и на контрастном фоне	<i>Отсутствует</i>
2.	Оказание инвалидам помощи, необходимой для получения в доступной для них форме информации о правилах предоставления услуги, в том числе об оформлении необходимых для получения услуги документов, о совершении ими других необходимых для получения услуги действий	<i>Отсутствует</i>
3.	Предоставление инвалидам по слуху при необходимости услуги с использованием русского жестового языка, включая обеспечение допуска на объект сурдопереводчика, тифлопереводчика	<i>Отсутствует</i>
4.	Наличие в одном из помещений, предназначенных для проведения массовых мероприятий, индукционных петель и звукоусиливающей аппаратуры	<i>Отсутствует</i>
5.	Адаптация официального сайта организации, предоставляющей услуги в сфере образования, для лиц с нарушением зрения (слабовидящих)	<i>Имеется</i>
6.	Обеспечение предоставления услуг тьютора	<i>Отсутствует</i>
7.	Предоставление бесплатно учебников, учебных пособий, иной учебной литературы, а также специальных технических средств обучения коллективного и индивидуального пользования	<i>Не обеспечивается</i>
8.	Оказание работниками организации, предоставляющей услуги в сфере образования, иной необходимой инвалидами помощи в преодолении барьеров, мешающих получению услуг в сфере образования и использованию объектов наравне с другими лицами	<i>Не оказывается</i>

3.3. Организация доступности объекта для инвалидов – форма обслуживания

№ п/п	Категория инвалидов (вид нарушения)	Вариант организации доступности объекта (формы обслуживания)
1	Все категории инвалидов и МГН <i>в том числе инвалиды:</i>	ВНД
2	передвигающиеся на креслах-колясках	ВНД
3	с нарушениями опорно-двигательного аппарата	ВНД
4	с нарушениями зрения	ВНД
5	с нарушениями слуха	ВНД
6	с нарушениями умственного развития	ВНД

3.4 Состояние доступности основных структурно-функциональных зон

№ п/п	Основные структурно-функциональные зоны	Состояние доступности, в том числе для основных категорий инвалидов	Приложение

		Г	К	О	С	У	№ на плане	№ фото
1	Территория, прилегающая к зданию (участок)	ДП-И	ВНД	ВНД	ВНД	ДП-И	-	1, 2
2	Вход (входы) в здание	ДП-И	ВНД	ВНД	ВНД	ДП-И		2, 3, 4, 5
3	Путь (пути) движения внутри здания (в т.ч. пути эвакуации)	ВНД	ВНД	ВНД	ВНД	ДП-И		3, 4, 5, 6, 7, 9, 11
4	Зона целевого назначения здания (целевого посещения объекта)	ВНД	ВНД	ВНД	ВНД	ВНД		8, 10
5	Санитарно-гигиенические помещения	ДП-И	ВНД	ВНД	ВНД	ДП-И		10
6	Система информации и связи (на всех зонах)	ВНД	ВНД	ДП-И	ВНД	ВНД		3, 4, 5

3.5. Итоговое заключение о состоянии доступности для инвалидов объекта и предоставляемых на нем услуг в сфере образования: состояние доступности присваивается категория «ВНД».

4. Управленческие решения по срокам и объемам работ, необходимых для приведения объекта и порядка предоставления на нем услуг в соответствие с требованиями законодательства Российской Федерации

4.1. Рекомендации по адаптации основных структурных элементов объекта

№ п/п	Управленческие решения по срокам и объемам работ, необходимых для приведения объекта в соответствие с требованиями законодательства Российской Федерации	Рекомендации по адаптации основных структурных элементов объекта (вид работы, сроки)
1	Территория, прилегающая к зданию (участок)	<i>Выделенные стоянки автотранспортных средств для инвалидов. Возможность посадки в транспортное средство и высадки из него перед входом в объект, в том числе с использованием кресла-коляски и, при необходимости, с помощью работника объекта.</i>
2	Вход (входы) в здание	<i>Ремонт капитальный Реконструкция входной площадки и дверей, мест общего пользования, входной группы, средств информирования и телекоммуникации</i>
3	Путь (пути) движения внутри здания (в т.ч. пути эвакуации)	<i>Ремонт капитальный Установка пандусов, подъемных платформ, реконструкция путей эвакуации (выходной площадки и дверей), мест общего пользования, аудиторных дверей, средств информирования и телекоммуникации</i>
4	Зона целевого назначения здания (целевого посещения объекта)	<i>Ремонт капитальный Реконструкция входной площадки и дверей, установка аудиторных дверей, установка средств информирования и телекоммуникации, приобретение специальной мебели</i>
5	Санитарно-гигиенические	<i>Ремонт капитальный</i>

	помещения	Реконструкция входной площадки и дверей мест общего пользования, входной группы, установка средств информирования и телекоммуникации
6	Система информации и связи (на всех зонах)	Индивидуальное решение с ТСР. Установка средств информирования и телекоммуникации

4.2. Период проведения работ по этапам адаптации в 202__ году в рамках исполнения плана

(указывается наименование документа: программы, плана)

4.3. Ожидаемый результат (по состоянию доступности) после выполнения работ по адаптации доступен полностью всем (ДП-В)

4.4. Доступность предоставляемых услуг для инвалидов

№ п/п	Управленческие решения по срокам и объемам работ, необходимых для приведения порядка предоставления на нем услуг в соответствии с требованиями законодательства Российской Федерации	Рекомендации по обеспечению доступности предоставляемых услуг (сроки и объем работ)
1	Вход (входы) в здание	Наличие вывески с названием организации, графиком работы организации, планом здания, выполненных рельефно-точечным шрифтом Брайля и на контрастном фоне
2	Зона целевого назначения здания (целевого посещения объекта)	Оказание инвалидам помощи, необходимой для получения в доступной для них форме информации о правилах предоставления услуги, в том числе об оформлении необходимых для получения услуги документов, о совершении ими других необходимых для получения услуги действий
3	Зона целевого назначения здания (целевого посещения объекта)	Предоставление инвалидам по слуху при необходимости услуги с использованием русского жестового языка, включая обеспечение допуска на объект сурдопереводчика, тифлопереводчика
4	Зона целевого назначения здания (целевого посещения объекта)	Наличие в одном из помещений, предназначенных для проведения массовых мероприятий, индукционных петель и звукоусиливающей аппаратуры
5	Зона целевого назначения здания (целевого посещения объекта)	Обеспечение предоставления услуг тьютора
6	Зона целевого назначения здания (целевого посещения объекта)	Предоставление бесплатно учебников, учебных пособий, иной учебной литературы, а также специальных технических средств обучения коллективного и индивидуального пользования
7	Система информации и связи (на всех зонах)	Оказание работниками организации, предоставляющей услуги в сфере образования, иной необходимой инвалидами помощи в преодолении барьеров, мешающих получению услуг в сфере образования и использованию объектов наравне с другими лицами

Оценка результат исполнения программы, плана (по состоянию доступности):
2030 г.

4.5. Для принятия решения требуется согласование с Министерством просвещения и воспитания Ульяновской области.

4.5.1. Согласование Комиссии: не требуется
(наименование комиссии по координации деятельности в сфере обеспечения доступной среды жизнедеятельности для инвалидов и других МГН)

4.5.2. Согласование с надзорными органами: не требуется

4.5.3. Техническая экспертиза: разработка проектно-сметной документации

4.5.4. Согласование с вышестоящей организацией: собственником объекта

4.5.5. Согласование с общественными организациями инвалидов: не требуется

4.5.6. Другое: нет

4.6. Информация размещена на Карте доступности субъекта Российской Федерации дата «__» _____ 202__ г., информационный портал Государственной программы «Доступная среда» www.zhit-vmeste.ru (Жить вместе), http://zhit-vmeste.ru/map/ (Карта доступности объектов)
(наименование сайта, портала)

5. Особые отметки

ПРИЛОЖЕНИЯ:

Результаты обследования доступности для инвалидов объекта и предоставляемых на нем услуг:

- | | |
|--|-----------------|
| 1. Территория, прилегающая к зданию (участок) | <u>2</u> шт. |
| 2. Вход (входы) в здание | <u>4</u> шт. |
| 3. Путь (пути) движения внутри здания
(в т.ч. пути эвакуации) | <u>7</u> шт. |
| 4. Зона целевого назначения здания
(целевого посещения объекта) | <u>2</u> шт. |
| 5. Санитарно-гигиенические помещения | <u>1</u> шт. |
| 6. Система информации и связи (на всех зонах) | <u>3</u> шт. |
| 7. Результаты фото-фиксации на объекте | на <u>11</u> л. |

Председатель комиссии Рахматулина Ф.Р., директор _____
(Ф.И.О, должность) (Подпись)

Члены: Родионова И.А., заместитель директора по учебной работе _____
(Ф.И.О, должность) (Подпись)

Багаутдинов Ш.Ш., заместитель директора по безопасности _____
(Ф.И.О, должность) (Подпись)

Михайлова А.В., ведущий специалист по персоналу _____
(Ф.И.О, должность) (Подпись)

Белянин А.П., специалист по охране труда _____
(Ф.И.О, должность) (Подпись)

Латипова Е.П., председатель Правления Ульяновской городской общественной организации инвалидов общего заболевания Ульяновской области ООО «Всероссийское общество инвалидов» _____
(Ф.И.О, должность) (Подпись)

Приложение 1
к Акту обследования
Паспорта доступности для инвалидов
объекта и услуг № 4
от « ___ » _____ 2022 г.

Результаты обследования:

I. Территория, прилегающей к зданию (участок)

здание общественно-бытового корпуса, 432017, г. Ульяновск, ул. Куйбышева, д. 4.
наименование объекта, адрес

№ п/п	Наименование функционально-планировочного элемента	Наличие элемента			Выявленные нарушения и замечания		Работы по адаптации объектов	
		есть/нет	№ на плане	№ фото	Содержание	Значимо для инвалида (категория)	Содержание	Виды работ
1.1	Вход (входы) на территорию	есть		1	есть	К, О, С	Требуется	Требуется
1.2	Путь (пути) движения на территории	есть		1, 2	есть	К, О, С	Требуется	Требуется
1.3	Лестница (наружная)	нет		-	нет	К, О, С	Не требуется	Не требуется
1.4	Пандус (наружный)	нет		-	есть	К	Требуется	Требуется
1.5	Автостоянка и парковка	нет		-	есть	К, О	Требуется	Требуется

Заключение по зоне:

Наименование структурно-функциональной зоны	Состояние доступности (к пункту 3.4 Акта обследования ОСИ)	Приложение		Рекомендации по адаптации (вид работы) к пункту 4.1 Акта обследования ОСИ
		№ на плане	№ фото	
Территория, прилегающая к зданию (участку)	ВНД (К, О, С), ДП-И (Г, У)		1, 2	<i>Выделенные стоянки автотранспортных средств для инвалидов. Возможность посадки в транспортное средство и высадки из него перед входом в объект, в том числе с использованием кресла-коляски и, при необходимости, с помощью работника объекта.</i>

Комментарий к заключению: Состояние объекта оценено как временно недоступно (К, О, С), доступно полностью избирательно (Г, У).

Приложение 2
к Акту обследования
Паспорта доступности для инвалидов
объекта и услуг № 4
от «___» _____ 2022 г.

Результаты обследования:

2. Вход (входы) в здание

здание общественно-бытового корпуса, 432017, г. Ульяновск, ул. Куйбышева, д. 4.
наименование объекта, адрес

№ п/п	Наименование функционально-планировочного элемента	Наличие элемента			Выявленные нарушения и замечания		Работы по адаптации объектов	
		есть/нет	№ на плане	№ фото	Содержание	Значимо для инвалида (категория)	Содержание	Виды работ
2.1	Лестница (наружная)	нет		-	нет	К, О, С	Не требуется	Не требуется
2.2	Пандус (наружный)	есть		2	нет	К	Не требуется	Не требуется
2.3	Входная площадка (перед дверью)	есть		2	есть	К, О, С	Требуется	Требуется
2.4	Дверь (входная)	есть		3, 4, 5	нет	К, О, С, Г, У	Не требуется	Не требуется
2.5	Тамбур	есть		4	нет	С	Не требуется	Не требуется

* Об

Заключение по зоне:

Наименование структурно-функциональной зоны	Состояние доступности (к пункту 3.4 Акта обследования ОСИ)	Приложение		Рекомендации по адаптации (вид работы) к пункту 4.1 Акта обследования ОСИ
		№ на плане	№ фото	
Вход (входы) в здание	ВНД (К, О, С), ДП-И (Г, У)		2, 3, 4, 5	<i>Ремонт капитальный Реконструкция входной площадки и дверей, мест общего пользования, входной группы, средств информирования и телекоммуникации</i>

Комментарий к заключению: Состояние объекта оценено как временно недоступно (К, О, С), доступно полностью избирательно (Г, У).

Приложение 3
к Акту обследования
Паспорта доступности для инвалидов
объекта и услуг № 4
от « ____ » _____ 2022 г.

Результаты обследования:

3. Путь (пути) движения внутри здания (в т.ч. пути эвакуации)
здание общественно-бытового корпуса, 432017, г. Ульяновск, ул. Куйбышева, д. 4.
наименование объекта, адрес

№ п/п	Наименование функционально-планировочного элемента	Наличие элемента			Выявленные нарушения и замечания		Работы по адаптации объектов	
		есть/нет	№ на плане	№ фото	Содержание	Значимо для инвалида (категория)	Содержание	Виды работ
3.1	Коридор (зона ожидания)	есть		5, 9	есть	С, Г, О, К	Требуется	Требуется
3.2	Лестница (внутри здания)	есть		6, 7, 11	есть	К, О, С	Требуется	Требуется
3.3	Пандус (внутри здания)	нет		-	есть	К	Требуется	Требуется
3.4	Лифт пассажирский (или подъемник)	нет		-	есть	К, О	Требуется	Требуется
3.5	Дверь	есть		3, 4	нет	К, О	Не требуется	Не требуется
3.6	Пути эвакуации (в т.ч. зоны безопасности)	есть		5, 6, 7, 9, 11	есть	С, Г, О, К	Требуется	Требуется

Заключение по зоне:

Наименование структурно-функциональной зоны	Состояние доступности (к пункту 3.4 Акта обследования ОСИ)	Приложение		Рекомендации по адаптации (вид работы) к пункту 4.1 Акта обследования ОСИ
		№ на плане	№ фото	
Путь (пути) движения внутри здания (в т.ч. путей эвакуации)	ВНД (К, О, С, Г), ДП-И (У)		3, 4, 5, 6, 7, 9, 11	<i>Ремонт капитальный Установка пандусов, подъемных платформ, реконструкция путей эвакуации (выходной площадки и дверей), мест общего пользования, аудиторных дверей, средств информирования и телекоммуникации</i>

Комментарий к заключению: Состояние объекта оценено как временно недоступно (К, О, С, Г), доступно полностью избирательно (У).

Приложение 4
к Акту обследования
Паспорта доступности для инвалидов
объекта и услуг № 4
от «___» _____ 2022 г.

Результаты обследования:

4. Зона целевого назначения здания (целевого посещения объекта)

Вариант I - зона обслуживания инвалидов

здание общественно-бытового корпуса, 432017, г. Ульяновск, ул. Куйбышева, д. 4.
наименование объекта, адрес

№ п/п	Наименование функционально-планировочного элемента	Наличие элемента			Выявленные нарушения и замечания		Работы по адаптации объектов	
		есть/нет	№ на плане	№ фото	Содержание	Значимо для инвалида (категория)	Содержание	Виды работ
4.1	Кабинетная форма обслуживания	есть		8, 10	есть	К, О, С, Г, У	Требуется	Требуется
4.2	Зальная форма обслуживания	есть		8, 10	есть	К, О, С, Г, У	Требуется	Требуется
4.3	Прилавочная форма обслуживания	нет		-	нет	-	Не требуется	Не требуется
4.4	Форма обслуживания с перемещением по маршруту	нет		-	нет	-	Не требуется	Не требуется
4.5	Кабина индивидуального обслуживания	нет		-	нет	-	Не требуется	Не требуется

Заключение по зоне:

Наименование структурно-функциональной зоны	Состояние доступности (к пункту 3.4 Акта обследования ОСИ)	Приложение		Рекомендации по адаптации (вид работы) к пункту 4.1 Акта обследования ОСИ
		№ на плане	№ фото	
Зона обслуживания	ВНД (К, О, С, Г, У)		8, 10	<i>Ремонт капитальный Реконструкция входной площадки и дверей, установка аудиторных дверей, установка средств информирования и телекоммуникации, приобретение специальной мебели</i>

Комментарий к заключению: Состояние объекта оценено как временно недоступно (К, О, С, Г, У).

Приложение 6
к Акту обследования
Паспорта доступности для инвалидов
объекта и услуг № 4
от « . » _____ 2022 г.

Результаты обследования:

6. Система информации на объекте (на всех зонах)

*здание общественно-бытового корпуса, 432017, г. Ульяновск, ул. Куйбышева, д. 4.
наименование объекта, адрес
1, 2, 3, 4 этаж*

№ п/п	Наименование функционально-планировочного элемента	Наличие элемента			Выявленные нарушения и замечания		Работы по адаптации объекте]	
		есть/ нет	№ на плане	№ фото	Содержание	Значимо для инвалида (категория)	Содержание	Виды работ
6.1	Визуальные средства	есть		3, 4, 5	есть	К, С, У, Г	Требуется	Требуется
6.2	Акустические средства	нет		-	есть	С, У, Г	Требуется	Требуется
6.3	Тактильные средства	нет		-	есть	С	Требуется	Требуется

Заключение по зоне:

Наименование структурно-функциональной зоны	Состояние доступности (к пункту 3.4 Акта обследования ОСИ)	Приложение		Рекомендации по адаптации (вид работы) к пункту 4.1 Акта обследования ОСИ
		№ на плане	№ фото	
Системы информации	ВНД (К, С, У, Г), ДП-И (О)		3, 4, 5	<i>Индивидуальное решение с ТСР. Установка средств информирования и телекоммуникации</i>

Комментарий к заключению: Состояние объекта оценено как временно недоступно (К, С, У, Г), доступно полностью избирательно (О).

Приложение 7
к Акту обследования
Паспорта доступности для инвалидов
объекта и услуг № 4
от «___» _____ 2022 г.

7. Результаты фото-фиксации на объекте

- | | |
|--|-----------------|
| 1. Территория, прилегающая к зданию (участок) | <u>2</u> шт. |
| 2. Вход (входы) в здание | <u>4</u> шт. |
| 3. Путь (пути) движения внутри здания
(в т.ч. пути эвакуации) | <u>7</u> шт. |
| 4. Зона целевого назначения здания
(целевого посещения объекта) | <u>2</u> шт. |
| 5. Санитарно-гигиенические помещения | <u>1</u> шт. |
| 6. Система информации и связи (на всех зонах) | <u>3</u> шт. |
| 7. Результаты фото-фиксации на объекте | на <u>11</u> л. |

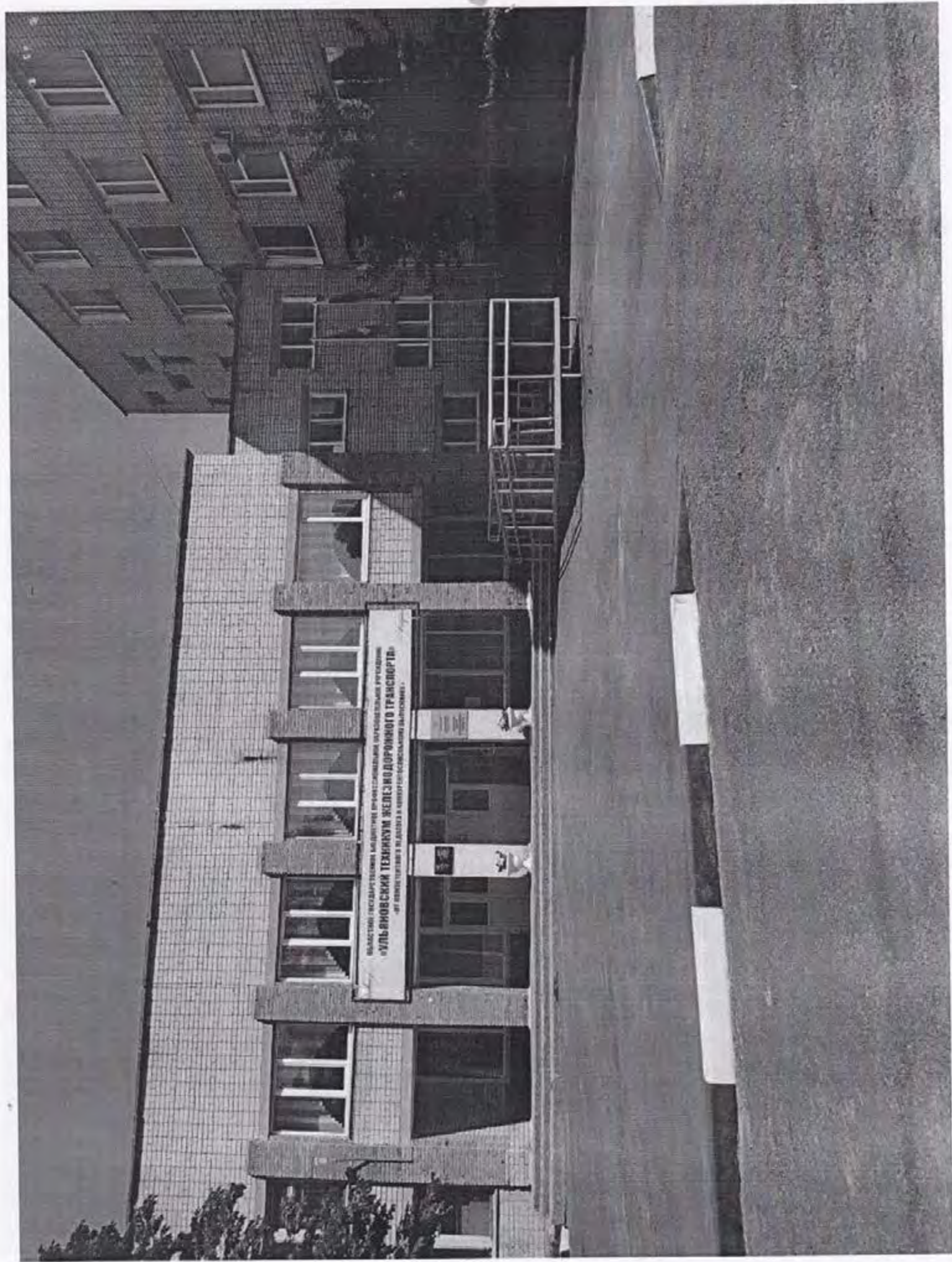

ОБЛАСТНОЕ ГОСУДАРСТВЕННОЕ СООБЩЕСТВО ПРОМОТОВСКО-СЫМАНЬНОЕ ОБРАЗОВАТЕЛЬНОЕ УЧРЕЖДЕНИЕ
«УЛЬНОВСКИЙ ТЕХНИКУМ ЖЕЛЕЗНОДОРОЖНОГО ТРАНСПОРТА»
«ДТ КОМПЕТЕНТНОГО ПЕДАГОГА И ИНЖЕНЕРНО-ТЕХНИЧЕСКОМУ ВЫПУСКНИКА»

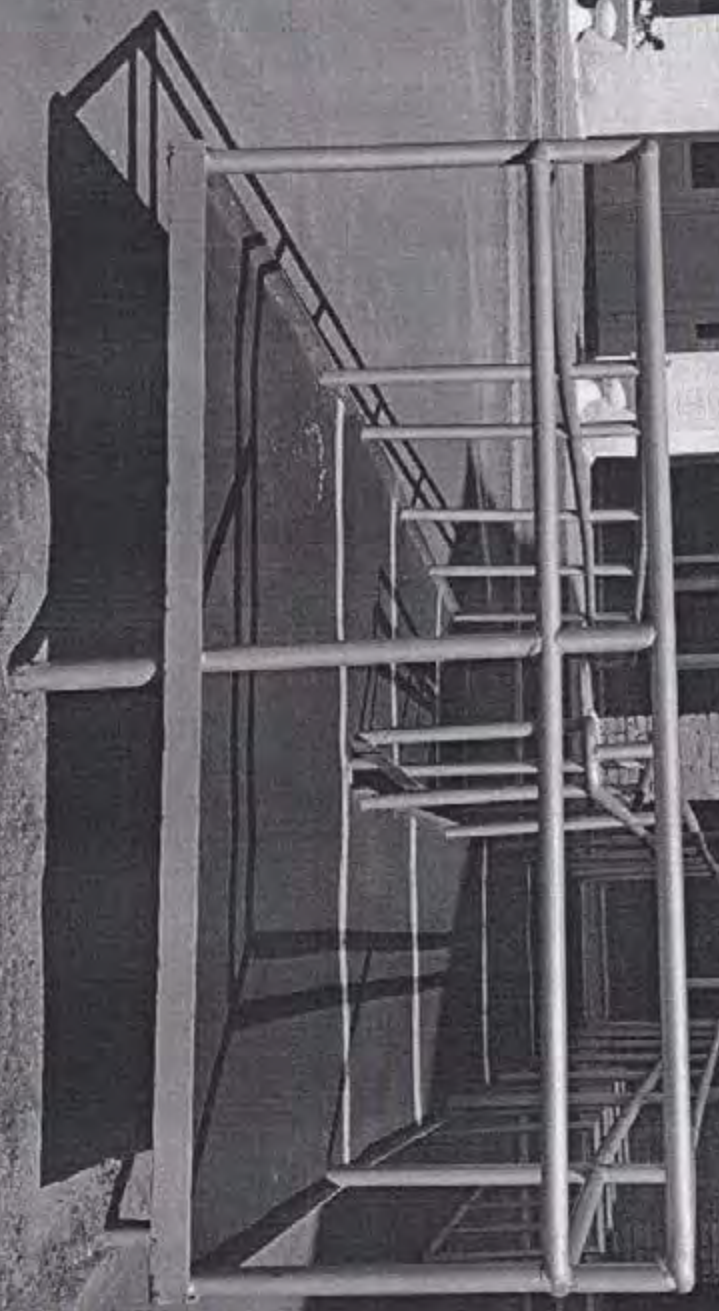



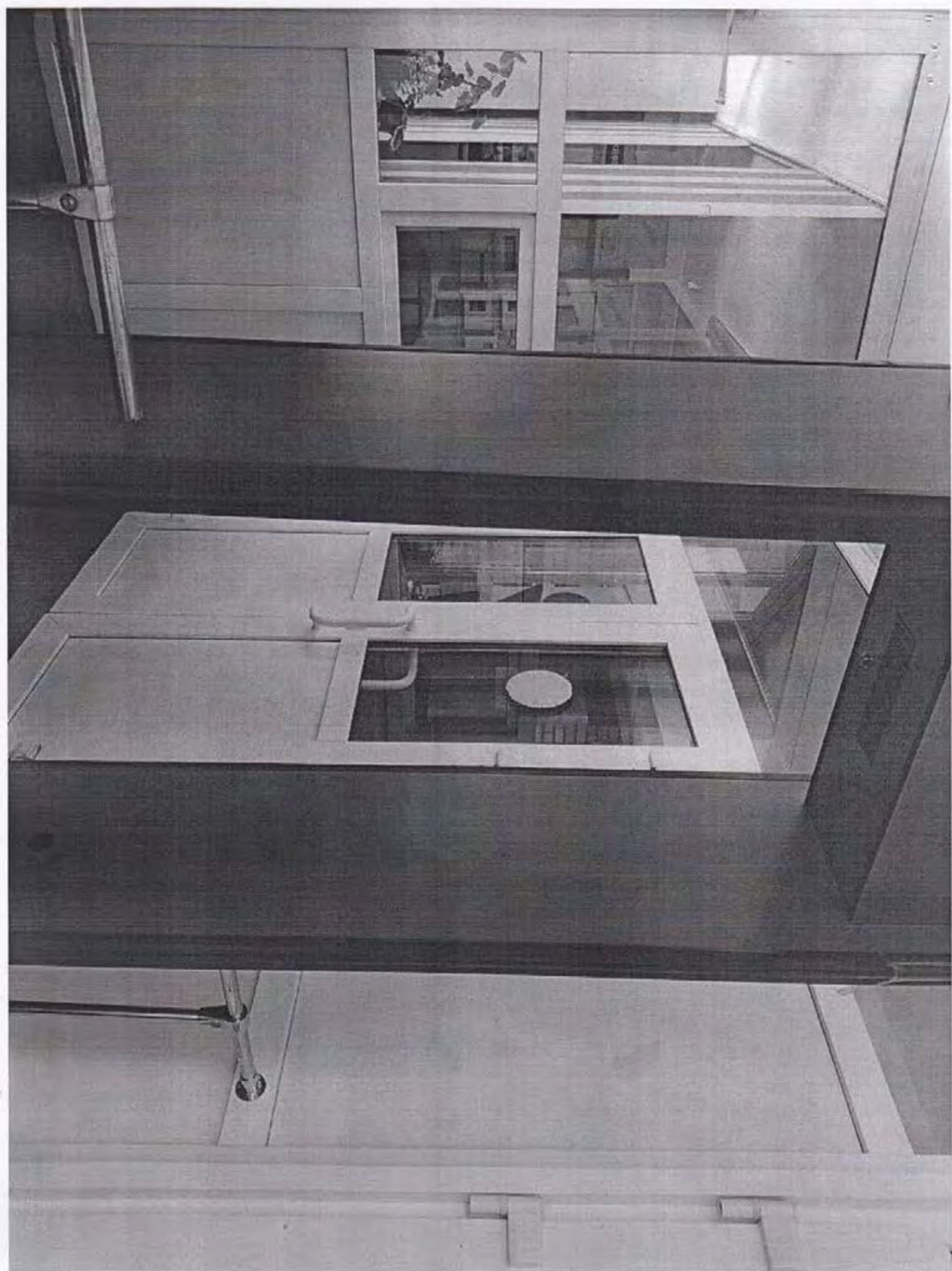



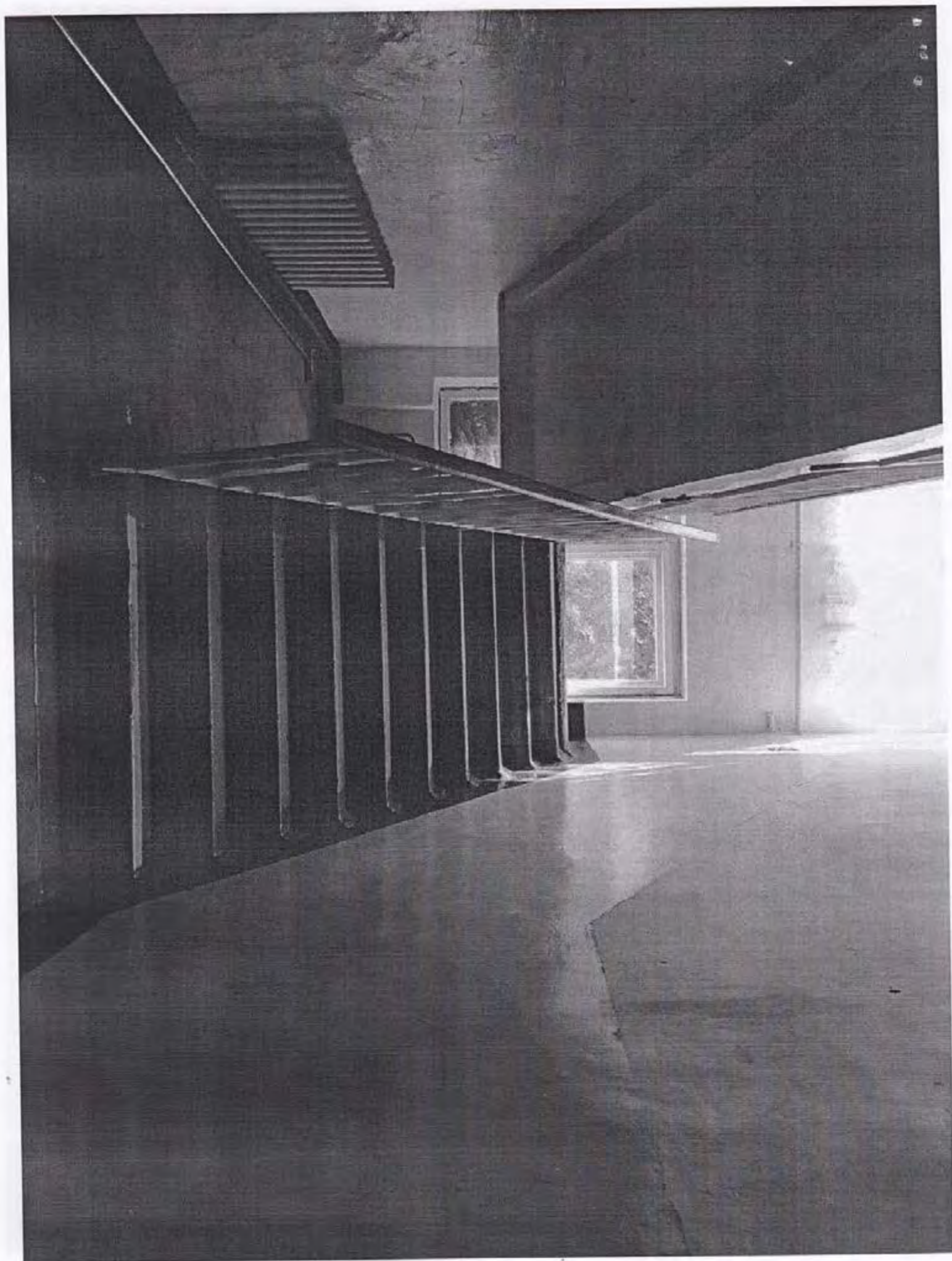

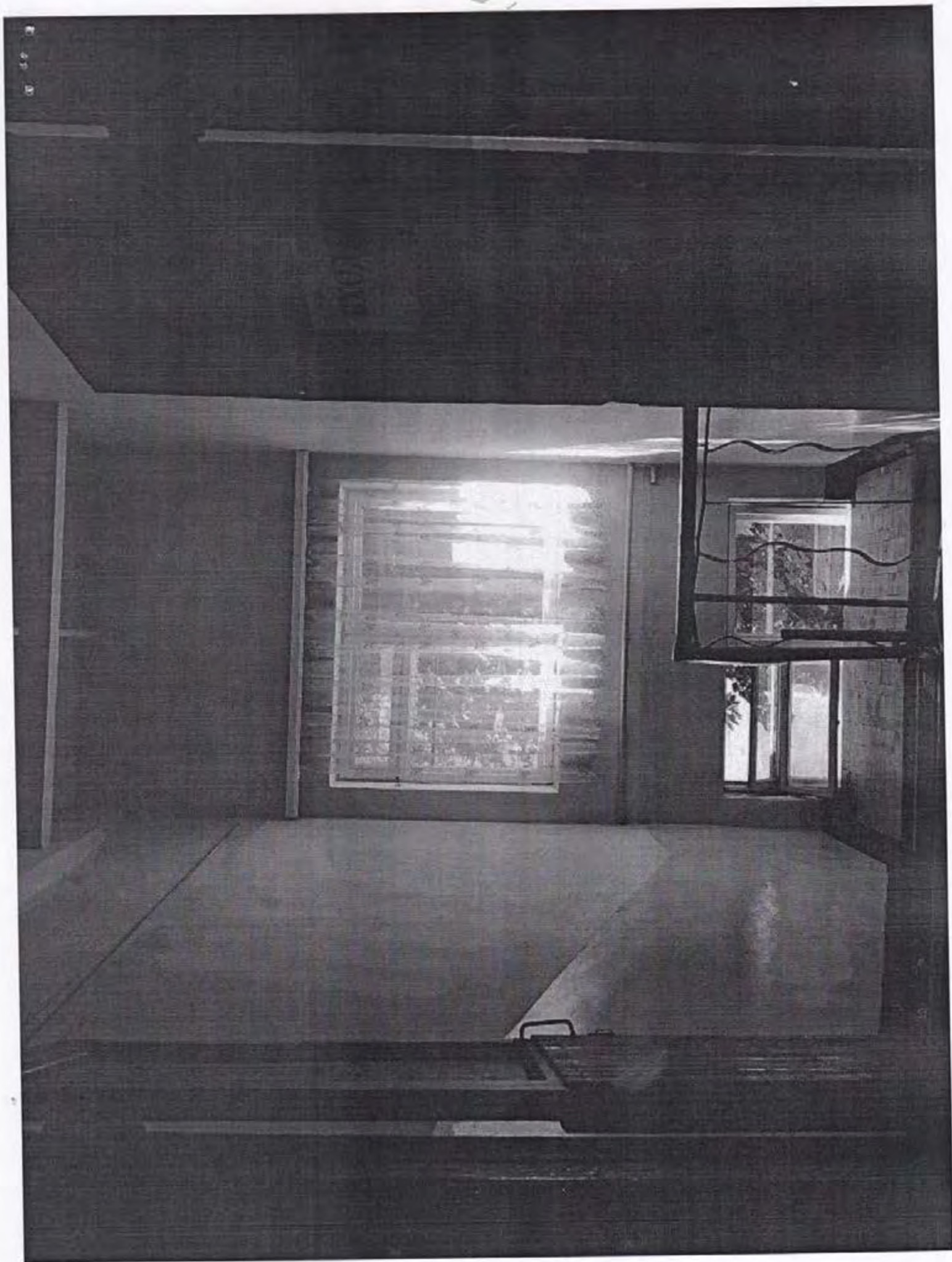

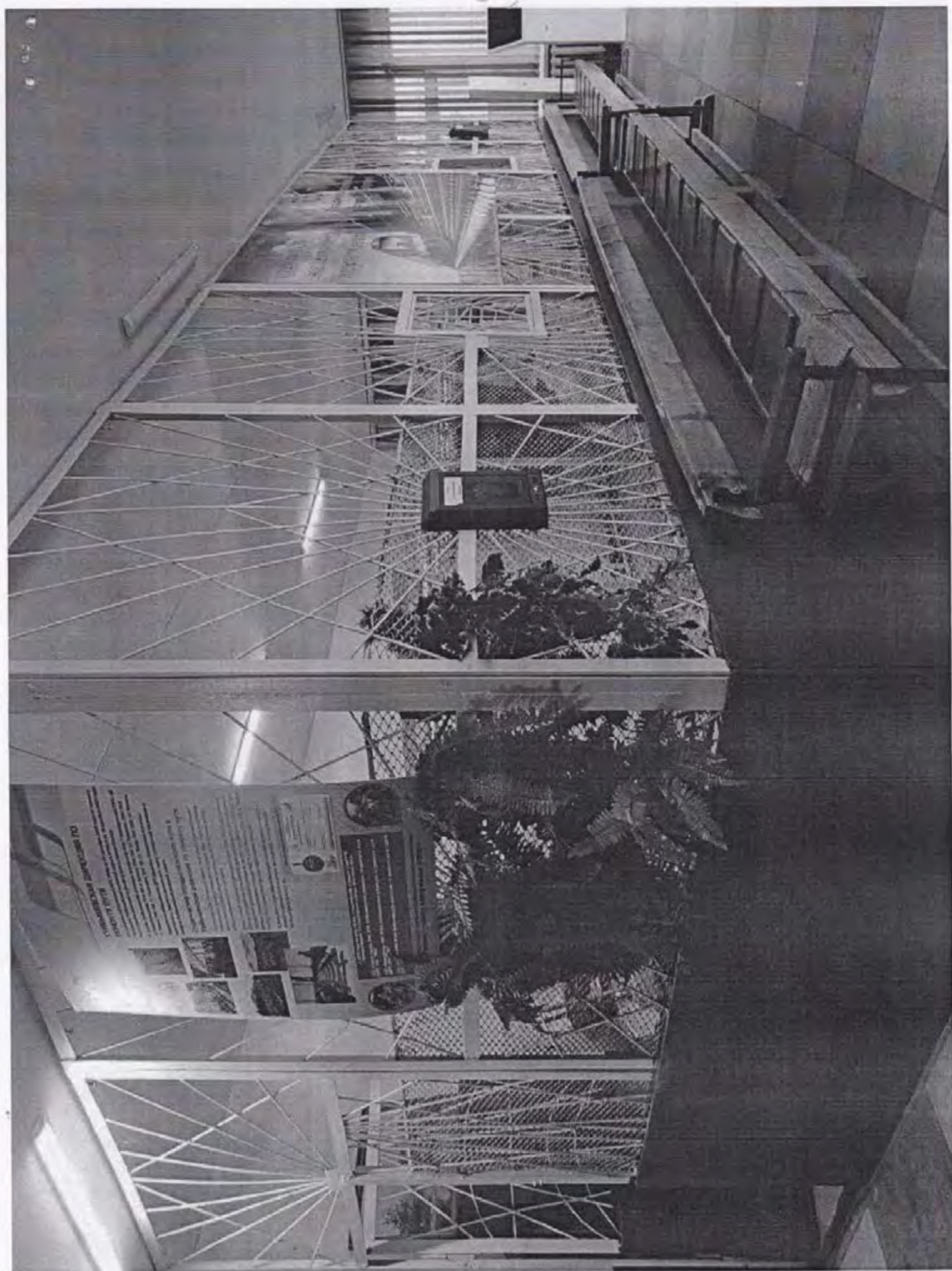

Спортивный зал
имени
Ивана Яковлевича
Демина

